



Ronconi
Arquitetura
CARAVAGGIO - NOVA VENEZA - SC

ARQUITETOS
RITA RONCONI
48 999214413
JOSE LUIZ RONCONI
48 999545453

PROJETO: Centro de Apoio ao Turista - CAT

CLIENTE: PREFEITURA MUNICIPAL DE NOVA VENEZA

CIDADE: NOVA VENEZA

Data: Junho/2021 Computação Gráfica: GABRIEL



CARAVAGGIO - NOVA VENEZA - SC

ARQUITETOS

RITA RONCONI

48 999214413

JOSÉ LUIZ RONCONI

48 999545453

PROJETO: Centro de Apoio ao Turista - CAT

CLIENTE: PREFEITURA MUNICIPAL DE NOVA VENEZA

CIDADE: NOVA VENEZA

Data: junho/2021 Computação Gráfica: GABRIEL

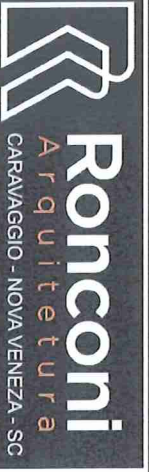

Ronconi
Arquitetura
CARAVAGGIO - NOVA VENEZA - SC

ARQUITETOS
RITA RONCONI
48 999214413
JOSÉ LUIZ RONCONI
48 999545453

PROJETO: Centro de Apoio ao Turista - CAT

CLIENTE: PREFEITURA MUNICIPAL DE NOVA VENEZA

CIDADE: NOVA VENEZA Data: Junho/2021 Computação Gráfica: GABRIEL



Ronconi
Arquitetura
CARAVAGGIO - NOVA VENEZA - SC

ARQUITETOS
RITA RONCONI
48 999214413
JOSÉ LUIZ RONCONI
48 999545453

PROJETO: Centro de Apoio ao Turista - CAT

CLIENTE: PREFEITURA MUNICIPAL DE NOVA VENEZA

CIDADE: NOVA VENEZA Data: junho/2021 Computação Gráfica: GABRIEL



ARQUITETOS
RITA RONCONI
48 999214413
JOSÉ LUIZ RONCONI
48 999545453

PROJETO: Centro de Apoio ao Turista - CAT

CLIENTE: PREFEITURA MUNICIPAL DE NOVA VENEZA

CIDADE: NOVA VENEZA

Data: Junho/2021 Computação Gráfica: GABRIEL



Ronconi
Arquitetura
CARAVAGGIO - NOVA VENEZA - SC

ARQUITETOS
RITA RONCONI
48 999214413
JOSÉ LUIZ RONCONI
48 999545453

PROJETO: Centro de Apoio ao Turista - CAT

CLIENTE: PREFEITURA MUNICIPAL DE NOVA VENEZA

CIDADE: NOVA VENEZA Data: Junho/2021 Computação Gráfica: GABRIEL



Ronconi
Arquitetura
CARAVAGGIO - NOVA VENEZA - SC

ARQUITETOS

RITA RONCONI

48 999214413

JOSE LUIZ RONCONI

48 999545453

PROJETO: Centro de Apoio ao Turista - CAT

CLIENTE: PREFEITURA MUNICIPAL DE NOVA VENEZA

CIDADE: NOVA VENEZA

Data: junho/2021 Computação Gráfica: GABRIEL



ARQUITETOS
RITA RONCONI
48 999214413
JOSÉ LUIZ RONCONI
48 999545453

PROJETO: Centro de Apoio ao Turista - CAT

CLIENTE: PREFEITURA MUNICIPAL DE NOVA VENEZA

CIDADE: NOVA VENEZA Data: Junho/2021 Computação Gráfica: GABRIEL

- C1 Caixa de Inspeção Pavilhada
- CA Caixa de Melhoria
- CA2 Caixa de Melhorias
- CA3 Caixa de Coagulação Floculada
- CA4 Caixa de Sedimentação

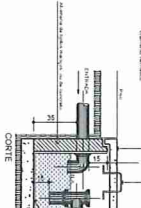
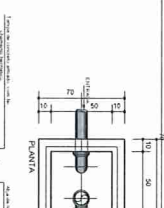
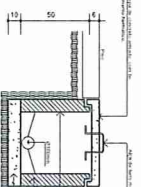
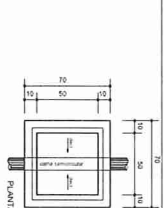
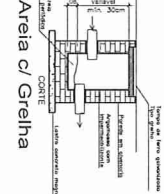
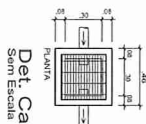

Condições Saneamento:
 - 1,50 m de comprimento, 1,00 m de largura e 1,00 m de altura, em alvenaria.
 - 1,50 m de altura de boca para a boca e 1,00 m de altura de boca para a boca.

Det. Caixa de Inspeção

Det. Caixa de Gordura

PLANTA BAIXA TANQUE SÉPTICO E FILTRO ANAERÓBIO

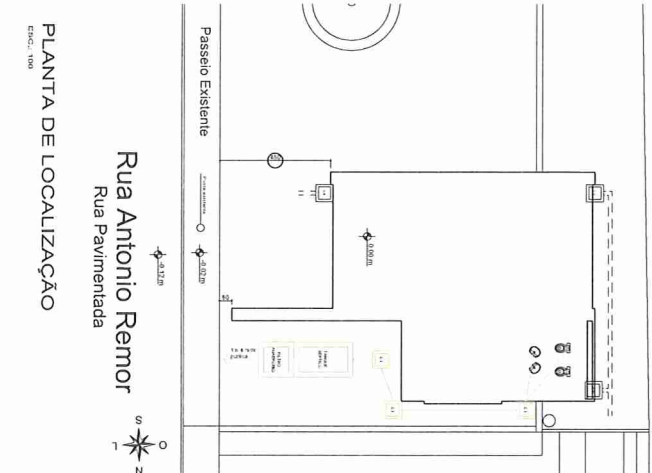
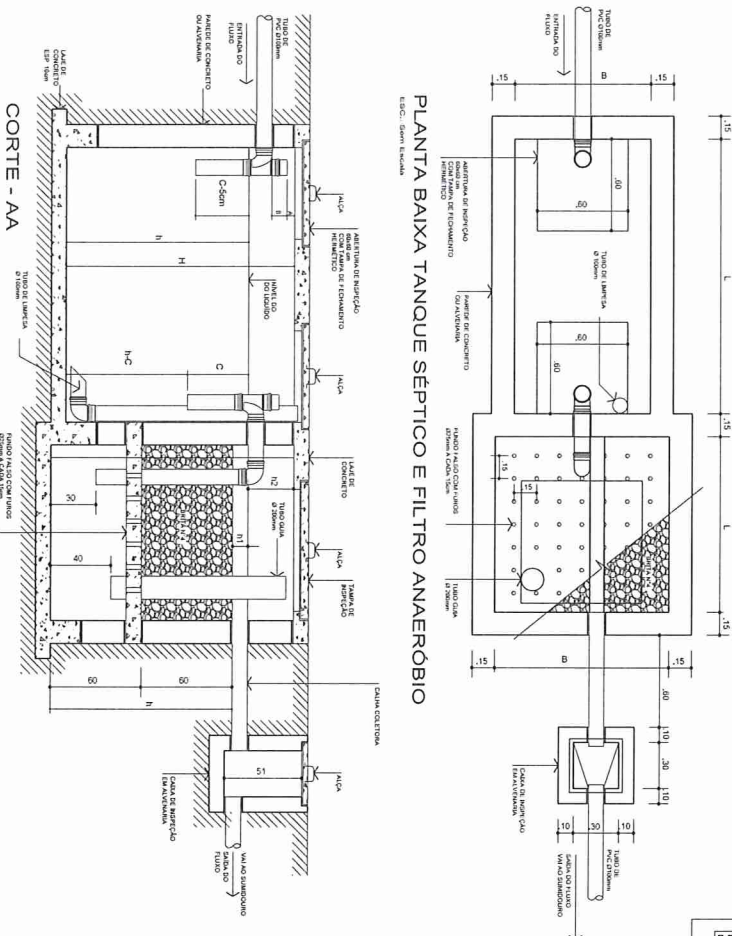

PLANTA DE LOCALIZAÇÃO

CORTE - AA

MEMORIAL DE CÁLCULO

TANQUE SÉPTICO

V = 1,00 m³ (1000 L)
 L = 1,50 m
 N = 1,00 m
 H = 1,00 m
 C = 1,00 m

DIMENSÕES	
V (VOLUME) (L)	1.000
L (COMPRIMENTO)	1,500
N (LARGURA)	1,000
H (ALTURA)	1,000
C (CUBO)	1,500

FILTRO ANAERÓBIO

V = 1,00 m³ (1000 L)
 L = 1,50 m
 N = 1,00 m
 H = 1,00 m
 C = 1,00 m

DIMENSÕES	
V (VOLUME) (L)	1.000
L (COMPRIMENTO)	1,500
N (LARGURA)	1,000
H (ALTURA)	1,000
C (CUBO)	1,500



ARQUITETOS
 RITA RONCONI
 JOSÉ LUÍZ RONCONI

PROJETO SANITÁRIO

CENTRO DE ATENDIMENTO AO TURISTA - CAT

CONTEÚDO: TANQUE SÉPTICO, FILTRO ANAERÓBIO, CAIXA DE INSPEÇÃO, CAIXA DE MELHORIA, CAIXA DE COAGULAÇÃO FLOCULADA, CAIXA DE SEDIMENTAÇÃO, PLANTA DE LOCALIZAÇÃO.
 DATA: 11/08/2021
 ESCALA: 1:100

1	2	3	4	5	6	7	8	9	10	11	12	13	14	15	16	17	18	19	20	21	22	23	24	25	26	27	28	29	30	31	32	33	34	35	36	37	38	39	40	41	42	43	44	45	46	47	48	49	50	51	52	53	54	55	56	57	58	59	60	61	62	63	64	65	66	67	68	69	70	71	72	73	74	75	76	77	78	79	80	81	82	83	84	85	86	87	88	89	90	91	92	93	94	95	96	97	98	99	100
---	---	---	---	---	---	---	---	---	----	----	----	----	----	----	----	----	----	----	----	----	----	----	----	----	----	----	----	----	----	----	----	----	----	----	----	----	----	----	----	----	----	----	----	----	----	----	----	----	----	----	----	----	----	----	----	----	----	----	----	----	----	----	----	----	----	----	----	----	----	----	----	----	----	----	----	----	----	----	----	----	----	----	----	----	----	----	----	----	----	----	----	----	----	----	----	----	----	----	-----

Vista Frontal - Leste - Esc: 1/50

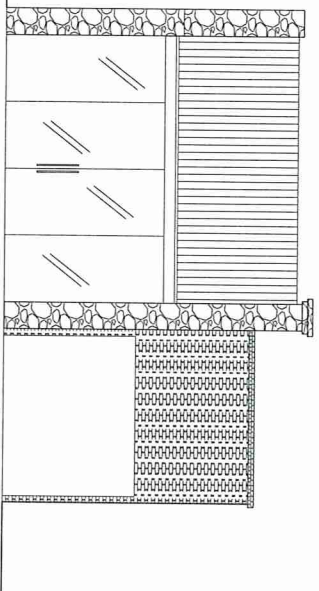

Vista Fundos - Oeste - Esc: 1/50

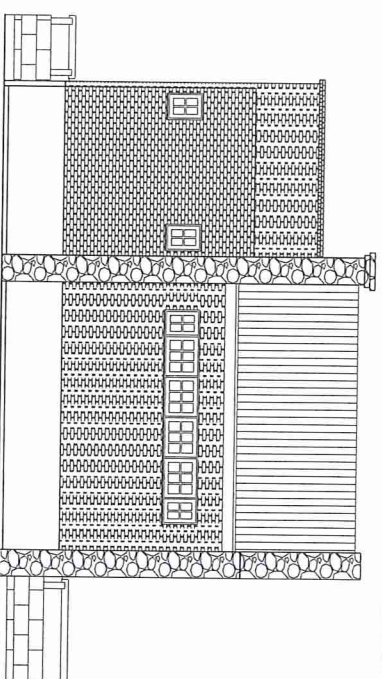

Vista Lateral Direita - Norte - Esc: 1/50

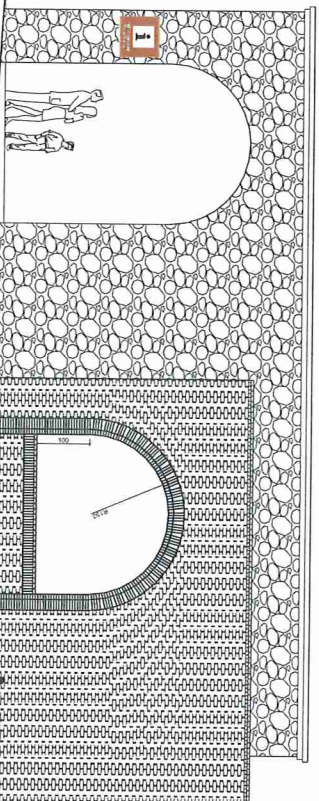

Vista Lateral Esquerda - Sul - Esc: 1/50

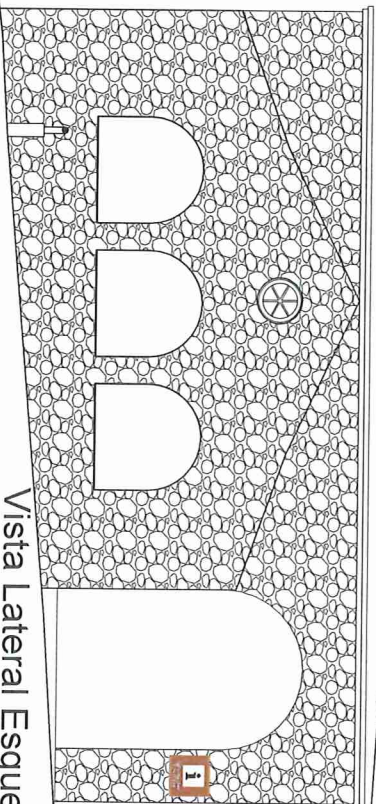

Ronconi
 Arquitetura

Arquitetos:
 RITA RONCONI
 JOSÉ LUIZ RONCONI
 CREA 17847
 Rua João Silveira, 1134 - Camargo - Nova Friburgo - RJ - CEP 28600-000 - Fone: (24) 3661-1111

PROJETO ARQUITETÔNICO
 CENTRO DE ATENDIMENTO AO TURISTA - CAT
 Rua Manoel de Barros, 100 - Nova Friburgo - RJ - CEP 28600-000

CONTEÚDO	ÁREA (m²)	PROJEÇÃO
FACHADA LATERAL DIREITA	1150	FACHADA LATERAL DIREITA
FACHADA LATERAL ESQUERDA	1150	FACHADA LATERAL ESQUERDA
FACHADA LATERAL DIÁFANA	1150	FACHADA LATERAL DIÁFANA
PLANO DE TERRAÇO		PLANO DE TERRAÇO

DATA: Junho/2021
 ESCALA: 01:42,14

04/14

1.1	1.1	1.1	1.1	1.1	1.1	1.1	1.1	1.1	1.1
1.2	1.2	1.2	1.2	1.2	1.2	1.2	1.2	1.2	1.2
1.3	1.3	1.3	1.3	1.3	1.3	1.3	1.3	1.3	1.3
1.4	1.4	1.4	1.4	1.4	1.4	1.4	1.4	1.4	1.4
1.5	1.5	1.5	1.5	1.5	1.5	1.5	1.5	1.5	1.5
1.6	1.6	1.6	1.6	1.6	1.6	1.6	1.6	1.6	1.6
1.7	1.7	1.7	1.7	1.7	1.7	1.7	1.7	1.7	1.7
1.8	1.8	1.8	1.8	1.8	1.8	1.8	1.8	1.8	1.8
1.9	1.9	1.9	1.9	1.9	1.9	1.9	1.9	1.9	1.9
2.0	2.0	2.0	2.0	2.0	2.0	2.0	2.0	2.0	2.0

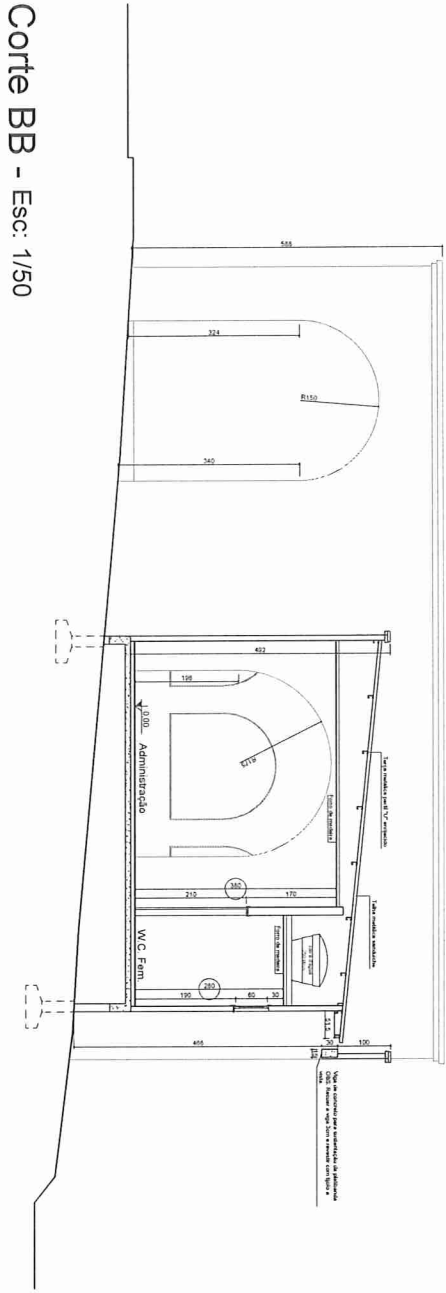
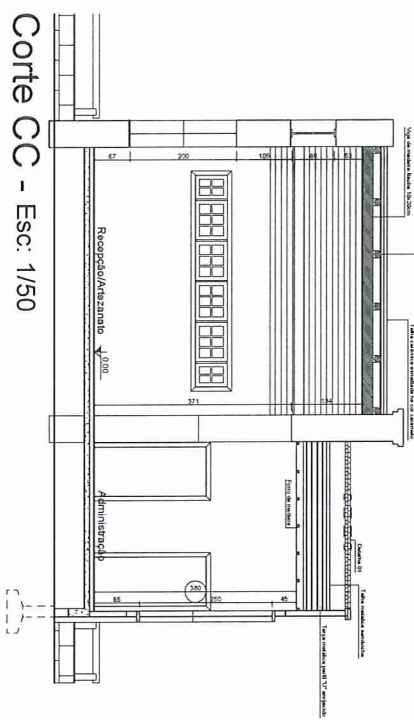
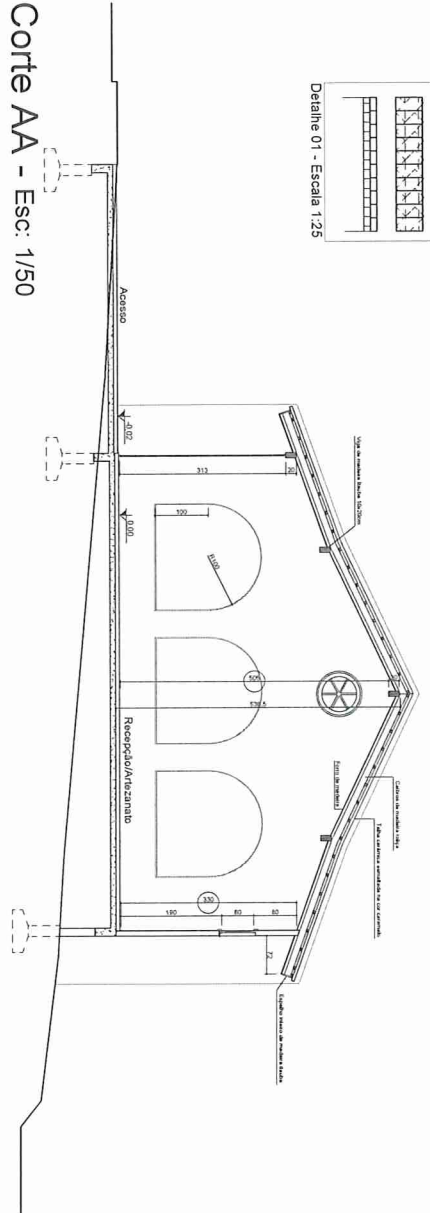
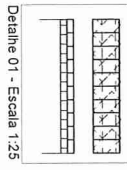

Ronconi
Arquitetura

Rua João Silveira, 1794 - Camargo - Nova Venécia - SC. CEP: 89540-000. CNPJ: 06.007.411/15-0004-63

PROJETO ARQUITETÔNICO
CENTRO DE ATENDIMENTO AO TURISTA - CAT

Rua Antônio Bresser - Nova Venécia - SC

RELA TÉCNICA

ARQUITETOS
RITA RONCONI
DRA. SÔNIA
RONCONI

PROJETO ARQUITETÔNICO

DATA: Junho/2023

PROJETO ARQUITETÔNICO

PROJETO ARQUITETÔNICO

PROJETO ARQUITETÔNICO

PROJETO ARQUITETÔNICO

1	PLANTA BAAVA TERREDO	1/50	10/03/2011
2	PLANTA DE COBERTURA	1/50	10/03/2011
3	PLANTA DE COBERTURA	1/50	10/03/2011
4	PLANTA DE COBERTURA	1/50	10/03/2011
5	PLANTA DE COBERTURA	1/50	10/03/2011
6	PLANTA DE COBERTURA	1/50	10/03/2011
7	PLANTA DE COBERTURA	1/50	10/03/2011
8	PLANTA DE COBERTURA	1/50	10/03/2011
9	PLANTA DE COBERTURA	1/50	10/03/2011
10	PLANTA DE COBERTURA	1/50	10/03/2011
11	PLANTA DE COBERTURA	1/50	10/03/2011
12	PLANTA DE COBERTURA	1/50	10/03/2011
13	PLANTA DE COBERTURA	1/50	10/03/2011
14	PLANTA DE COBERTURA	1/50	10/03/2011
15	PLANTA DE COBERTURA	1/50	10/03/2011
16	PLANTA DE COBERTURA	1/50	10/03/2011
17	PLANTA DE COBERTURA	1/50	10/03/2011
18	PLANTA DE COBERTURA	1/50	10/03/2011
19	PLANTA DE COBERTURA	1/50	10/03/2011
20	PLANTA DE COBERTURA	1/50	10/03/2011
21	PLANTA DE COBERTURA	1/50	10/03/2011
22	PLANTA DE COBERTURA	1/50	10/03/2011
23	PLANTA DE COBERTURA	1/50	10/03/2011
24	PLANTA DE COBERTURA	1/50	10/03/2011
25	PLANTA DE COBERTURA	1/50	10/03/2011
26	PLANTA DE COBERTURA	1/50	10/03/2011
27	PLANTA DE COBERTURA	1/50	10/03/2011
28	PLANTA DE COBERTURA	1/50	10/03/2011
29	PLANTA DE COBERTURA	1/50	10/03/2011
30	PLANTA DE COBERTURA	1/50	10/03/2011

Planta Baixa - Área: 81,42 m²
 Esc: 1/50

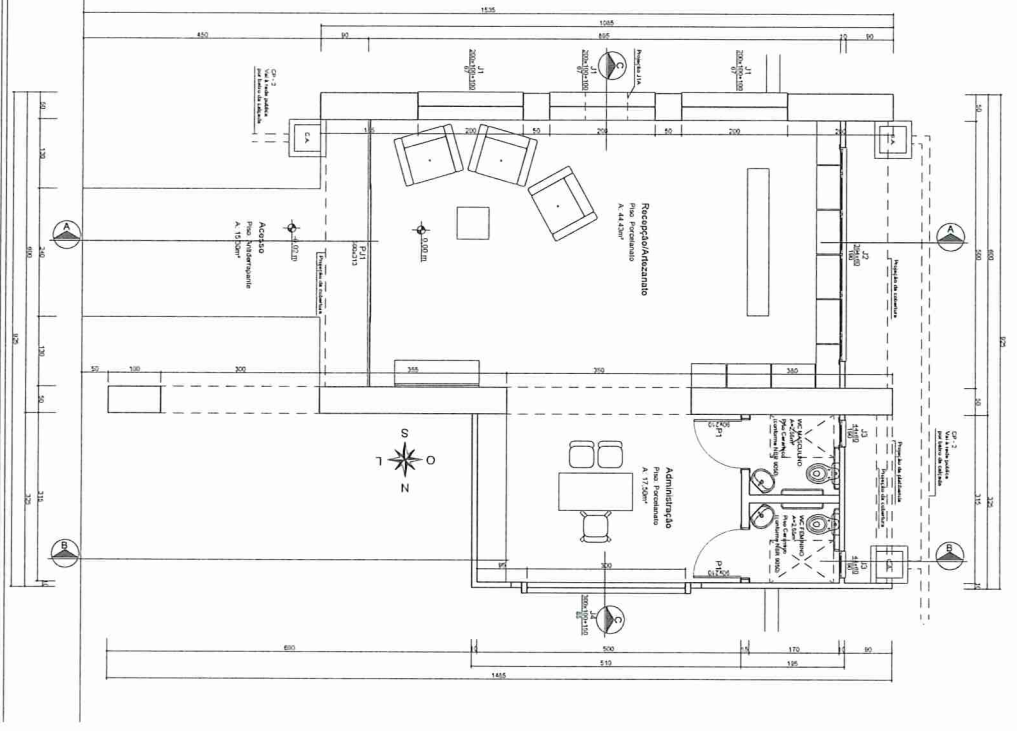

Planta de Cobertura - Esc: 1/50

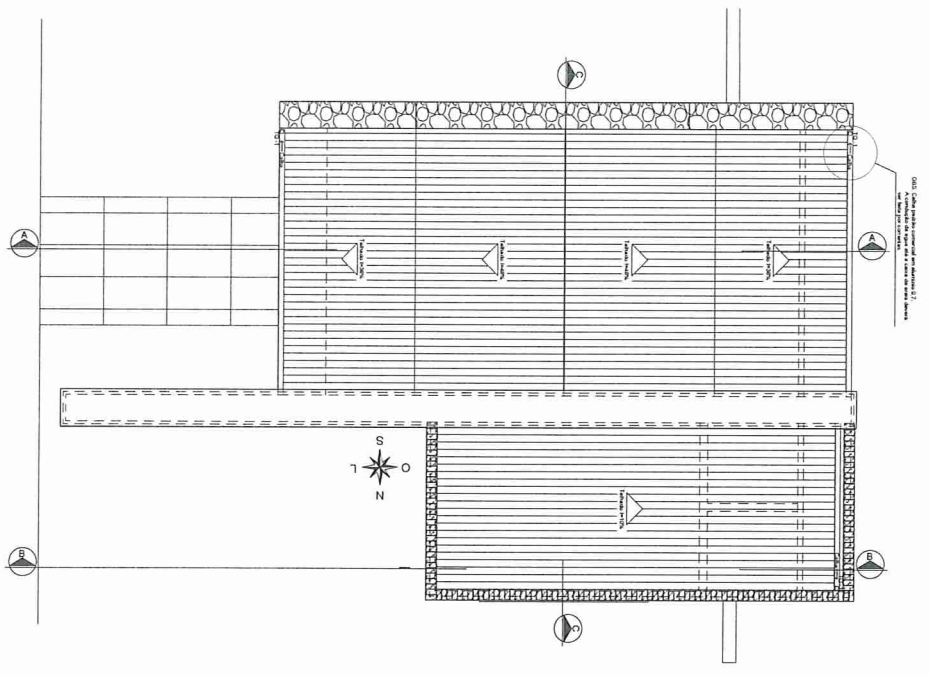

Ronconi
Arquitetura

Rua João Silveira, 1794 - Camargo - Nova Yvyrá - SC. CEP: 88040-000. Contato: (47) 3021-1111
 Rua Antônio Rêvor - Nova Yvyrá - SC

ARQUITETOS
 RITA RONCONI
 JULIANA
 RONCONI

PROJETO ARQUITETÔNICO
 CENTRO DE ATENDIMENTO AO TURISTA - CAT
 Rua Antônio Rêvor - Nova Yvyrá - SC

CONTRATO	PLANTA BAAVA TERREDO	1/50	10/03/2011
PLANTA DE COBERTURA			

O presente projeto arquitetônico foi elaborado em conformidade com o Projeto de Lei nº 211/2011, de 17 de maio de 2011, que instituiu o Sistema de Registro Profissional de Arquitetos e Urbanistas no Estado de Santa Catarina.

02/04

PLANTA DE ESQUADROS				
codigo	tupeta	altura	perfil tipo	quantidade
01	200	100	01 -	01
02	200	100	02 -	01
03	200	100	03 -	01
04	200	100	04 -	01
05	200	100	05 -	01
06	200	100	06 -	01
07	200	100	07 -	01
08	200	100	08 -	01
09	200	100	09 -	01
10	200	100	10 -	01
11	200	100	11 -	01
12	200	100	12 -	01
13	200	100	13 -	01
14	200	100	14 -	01
15	200	100	15 -	01
16	200	100	16 -	01
17	200	100	17 -	01
18	200	100	18 -	01
19	200	100	19 -	01
20	200	100	20 -	01
21	200	100	21 -	01
22	200	100	22 -	01
23	200	100	23 -	01
24	200	100	24 -	01
25	200	100	25 -	01
26	200	100	26 -	01
27	200	100	27 -	01
28	200	100	28 -	01
29	200	100	29 -	01
30	200	100	30 -	01
31	200	100	31 -	01
32	200	100	32 -	01

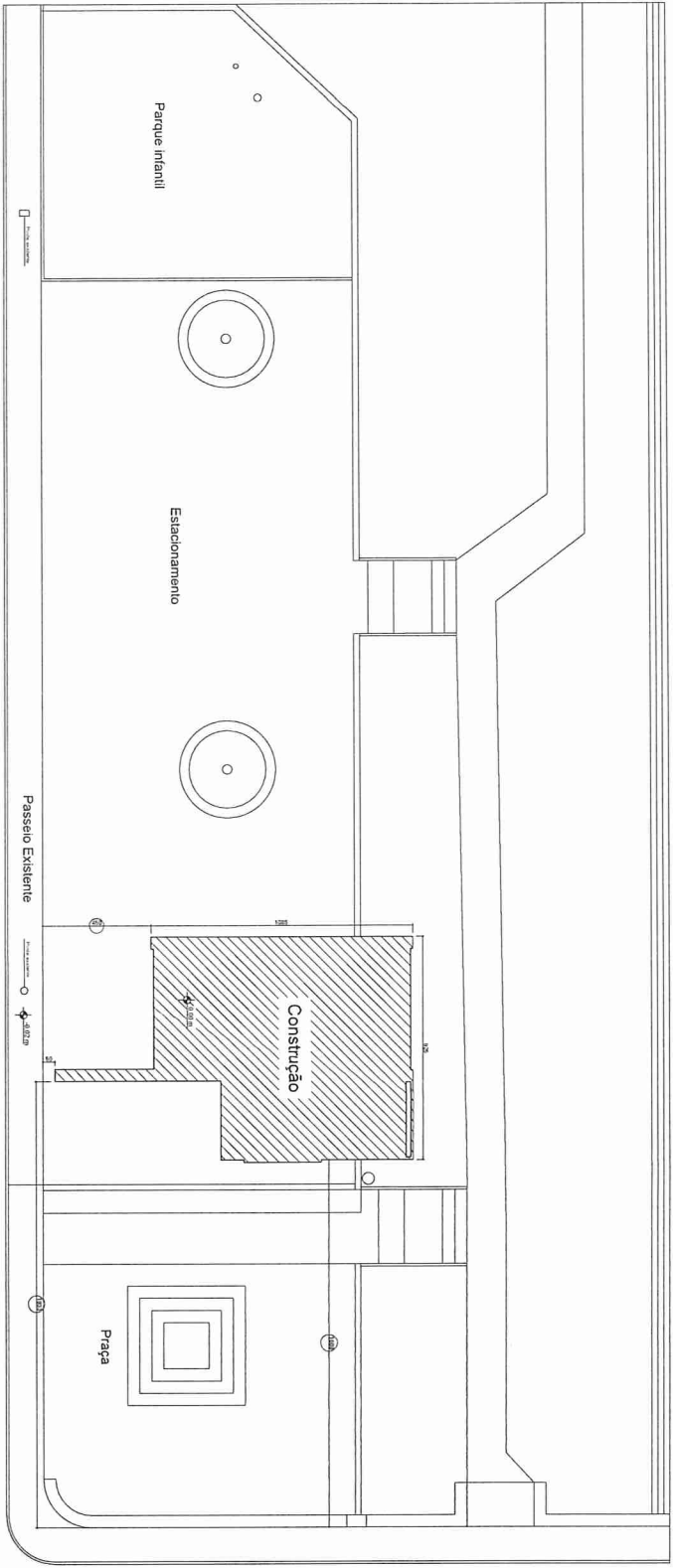

Planta de Locação - Esc: 1/100

area de implantação	area construída	area de terreno
10.100,00 m²	10.100,00 m²	10.100,00 m²
10.100,00 m²	10.100,00 m²	10.100,00 m²
10.100,00 m²	10.100,00 m²	10.100,00 m²
10.100,00 m²	10.100,00 m²	10.100,00 m²
10.100,00 m²	10.100,00 m²	10.100,00 m²
10.100,00 m²	10.100,00 m²	10.100,00 m²
10.100,00 m²	10.100,00 m²	10.100,00 m²
10.100,00 m²	10.100,00 m²	10.100,00 m²
10.100,00 m²	10.100,00 m²	10.100,00 m²
10.100,00 m²	10.100,00 m²	10.100,00 m²
10.100,00 m²	10.100,00 m²	10.100,00 m²
10.100,00 m²	10.100,00 m²	10.100,00 m²
10.100,00 m²	10.100,00 m²	10.100,00 m²
10.100,00 m²	10.100,00 m²	10.100,00 m²
10.100,00 m²	10.100,00 m²	10.100,00 m²
10.100,00 m²	10.100,00 m²	10.100,00 m²
10.100,00 m²	10.100,00 m²	10.100,00 m²
10.100,00 m²	10.100,00 m²	10.100,00 m²
10.100,00 m²	10.100,00 m²	10.100,00 m²



Ronconi
Arquitetura

ARQUITETO
SRIA RONCONI
JOSE LUIZ RONCONI

Rua José de Souza, 1100 - Centro - São Paulo - SP, CEP: 01302-000, CA: 00013115-3 (011) 3053-1100

PROJETO ARQUITETÔNICO
CENTRO DE ATENDIMENTO AO TURISTA - CAT

Rua Antonio Remor - Vila Primavera, SP

PROJETO DE: **PLANHA DE LOCAÇÃO**
ESCALA: **1/100**

DATA: **ABRIL 2023** FRENTE: **01/A**

Este projeto é uma proposta preliminar e não representa uma oferta de serviços. O cliente deve verificar a viabilidade econômica, jurídica e ambiental antes de qualquer decisão.