

PLANTA BAIXA - SITUAÇÃO ATUAL
ESC. 1/125

Quadro de áreas	
Área reformada	278m ²
Área ampliada	30m ²
Área Total	308m ²
Área de estacionamento	176m ²
Área de calçada	151m ²

 <h2 style="margin: 0;">PROJETO ARQUITETÔNICO</h2> <h3 style="margin: 0;">EDIFÍCIO PÚBLICO</h3>				
OBRA: CLÍNICA DE FISIOTERPIA HOSPITAL SAO MARCOS - NOVA VENEZA / SC				
PROPRIETÁRIO: PREFEITURA MUNICIPAL NOVA VENEZA CNPJ 82.916.826/0001-60	CONTEÚDO: - Planta Baixa situação atual			
RESP. TÉCNICO e PROPRIETÁRIO: EDVAR MINATTO CREA 022894-4 NOVA VENEZA, SC				
PROJETO	ESCALA	ÁREA	DATA	PRANCHA
Edvar Minatto	Indicada	308m ²	FEV/2023	E-1/8
DIREITOS AUTORAIS RESERVADOS CONFORME A LEI 5.194 DE DEZEMBRO DE 1996, ARTIGOS 17 A 23.				

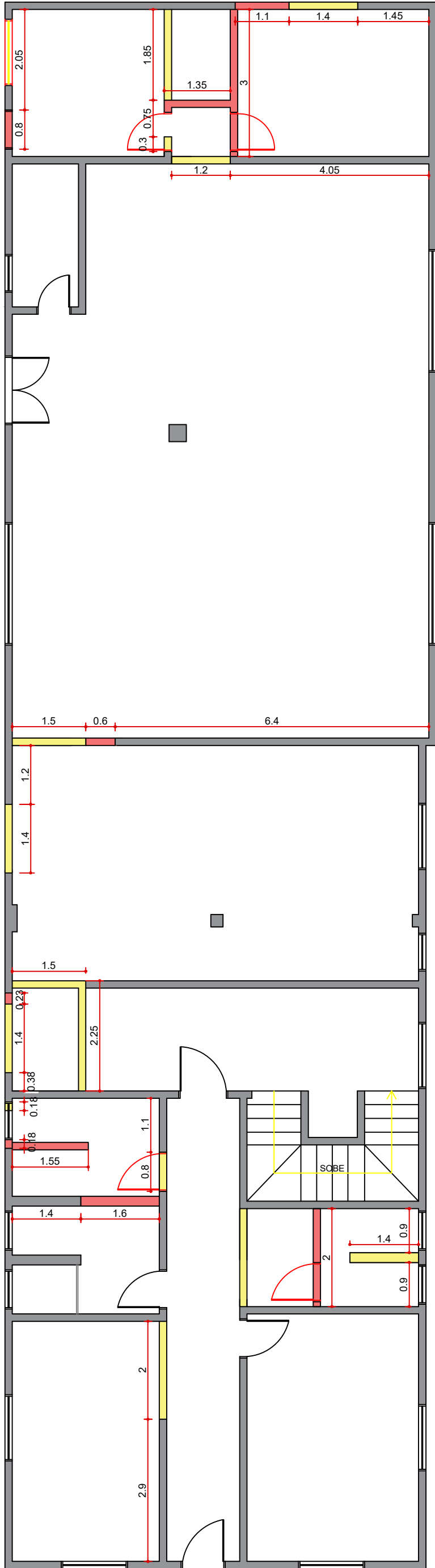

Quadro de áreas	
Área reformada	278m ²
Área ampliada	30m ²
Área Total	308m ²
Área de estacionamento	176m ²
Área de calçada	151m ²

PLANTA BAIXA - REFORMA
ESC. 1/125

LEGENDA	
	A DEMOLIR
	A CONSTRUIR

	<h2 style="margin: 0;">PROJETO ARQUITETÔNICO</h2> <h3 style="margin: 0;">EDIFÍCIO PÚBLICO</h3>													
<p>OBRA: CLINICA DE FISIOTERPIA HOSPITAL SAO MARCOS - NOVA VENEZA / SC</p>														
<p>PROPRIETÁRIO: PREFEITURA MUNICIPAL NOVA VENEZA CNPJ 82.916.826/0001-60</p>	<p>CONTEÚDO: - Planta Baixa de Reforma (Demolir e Construir)</p>													
<p>RESP. TÉCNICO e PROPRIETÁRIO: EDVAR MINATTO CREA 022894-4 NOVA VENEZA, SC</p>														
<table border="1" style="width: 100%; border-collapse: collapse;"> <tr> <td style="text-align: center;">PROJETO</td> <td style="text-align: center;">ESCALA</td> <td style="text-align: center;">ÁREA</td> <td style="text-align: center;">DATA</td> <td style="text-align: center;">PRANCHA</td> </tr> <tr> <td style="text-align: center;">Edvar Minatto</td> <td style="text-align: center;">Indicada</td> <td style="text-align: center;">308m²</td> <td style="text-align: center;">FEV/2023</td> <td style="text-align: center;">E-2/8</td> </tr> </table>	PROJETO	ESCALA	ÁREA	DATA	PRANCHA	Edvar Minatto	Indicada	308m ²	FEV/2023	E-2/8				
PROJETO	ESCALA	ÁREA	DATA	PRANCHA										
Edvar Minatto	Indicada	308m ²	FEV/2023	E-2/8										
DIREITOS AUTORAIS RESERVADOS CONFORME A LEI 5.194 DE DEZEMBRO DE 1996, ARTIGOS 17 A 23.														

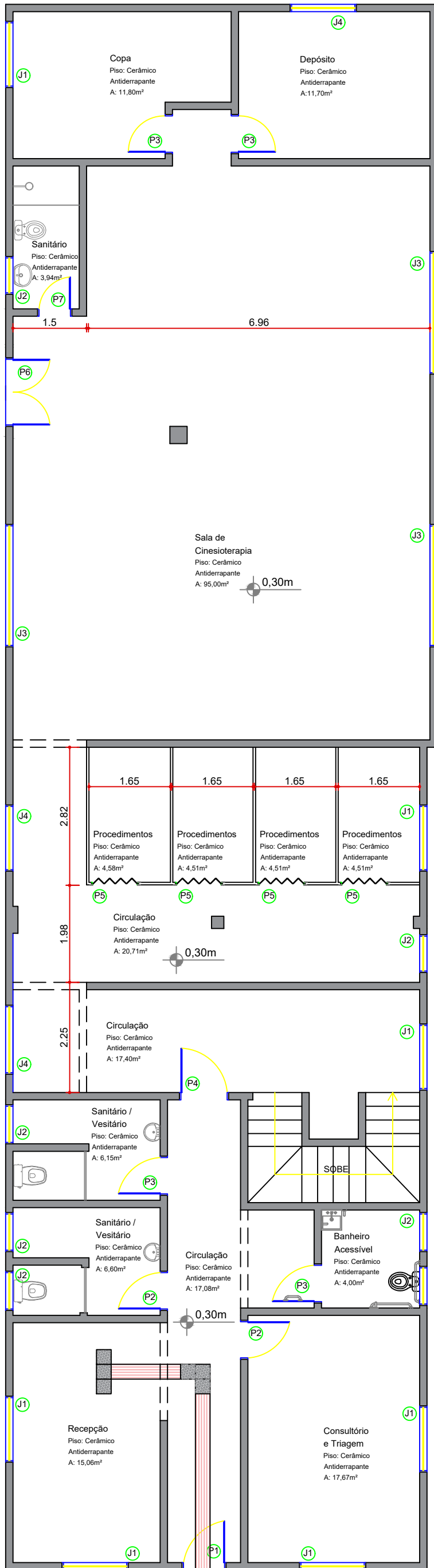

PLANTA BAIXA - PROPOSTA FINAL
ESC. 1/125

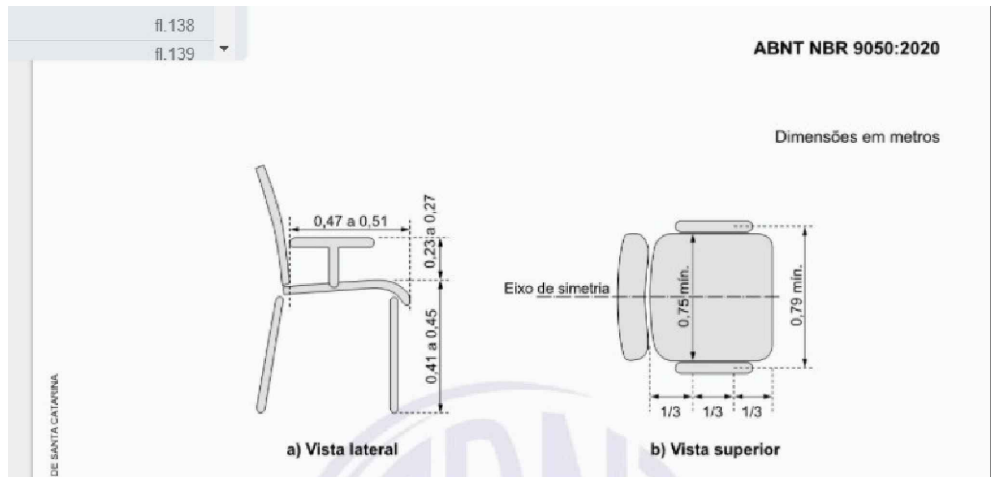
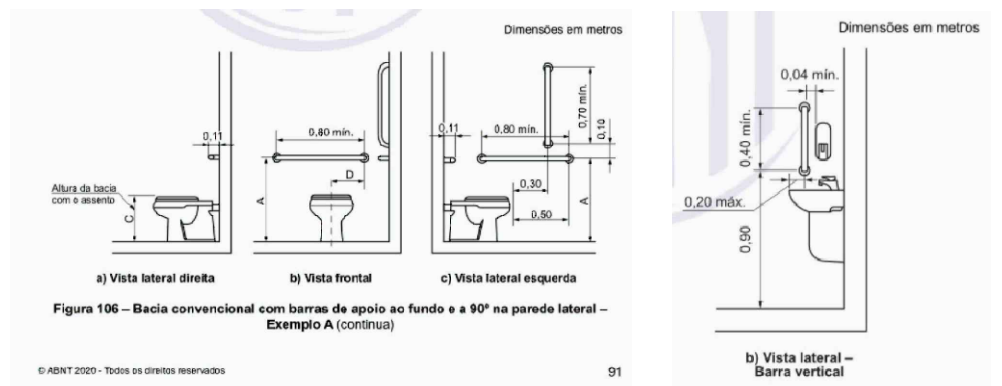

PLANILHAS DE ESQUADRIAS						
JANELAS						
Código	Largura	Altura	Peitoril	Tipo	Estado de vida (nova ou existente)	Quantidade
J1	135	110	100	Alumínio Natural/ Vidro Incolor - Basculantes	Existente	07
J2	80	60	150	Alumínio Natural/ Vidro Incolor - Maxim-Ar Blindex	Existente	06
J3	135	110	100	Alumínio Natural/ Vidro Incolor - Basculantes	existente	03
J4	80	110	100	Alumínio Natural/ Vidro Incolor - Basculantes	Existente	01
J5	250	110	100	Alumínio Natural/ Vidro Incolor - Basculantes	Existente	01
J6	250	110	100	Alumínio Natural/ Vidro Incolor - Basculantes	existente	02

PLANILHAS DE ESQUADRIAS						
PORTAS						
Código	Largura	Altura	Peitoril	Tipo	Estado de vida (nova ou existente)	Quantidade
P1	90	210	-	Madeira Maciça - 01 Folha de Abrir	Existente	01
P2	80	210	-	Madeira Semi-oca - 01 Folha de Abrir	Existente	02
P3	80	210	-	Madeira Semi-oca - 01 Folha de Abrir	Nova	04
P4	100	210	-	Vidro e Alumínio - 01 Folha de Abrir	Existente	01
P5	90	210	-	PVC - Sanfonada	Nova	04
P6	140	210	-	Madeira Maciça - 02 Folhas de Abrir	Existente	01
P7	70	210	-	Madeira Semi-oca - 01 Folha de Abrir	Existente	01
P8	90	210	-	Vidro - 01 Folha de Abrir	Existente	01
	90	210	-	Vidro - 01 Folha de Abrir	existente	01

Quadro de áreas	
Área reformada	278m²
Área ampliada	30m²
Área Total	308m²

Área de estacionamento	176m²
Área de calçada	151m²



PROJETO ARQUITETÔNICO

EDIFÍCIO PÚBLICO

OBRA: CLINICA DE FISIOTERPIA
HOSPITAL SAO MARCOS - NOVA VENEZA / SC

PROPRIETÁRIO: PREFEITURA MUNICIPAL NOVA VENEZA CNPJ 82.916.826/0001-60	CONTEÚDO: - Planta Baixa Proposta Final
RESP. TÉCNICO e PROPRIETÁRIO: EDVAR MINATTO CREA 022894-4 NOVA VENEZA, SC	

PROJETO	ESCALA	ÁREA	DATA	PRANCHA
Edvar Minatto	Indicada	308m²	FEV/2023	E-3/8

DIREITOS AUTORAIS RESERVADOS CONFORME A LEI 5.194 DE DEZEMBRO DE 1996, ARTIGOS 17 A 23.

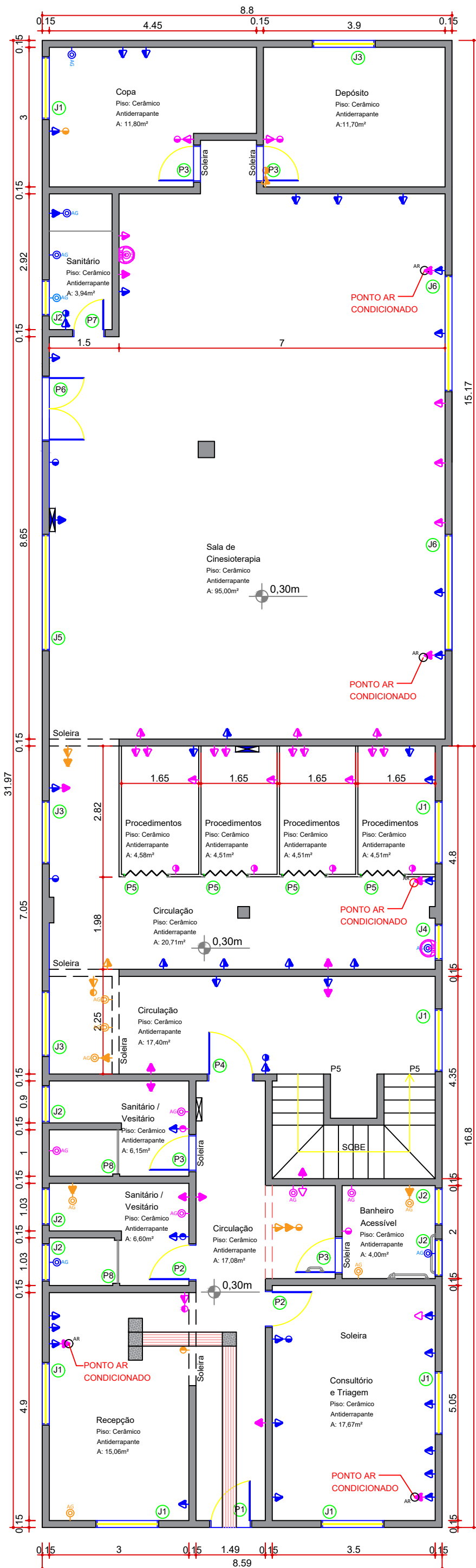

LEGENDA DE SIMBOLOGIA E CORES			
	PONTO TOMADA ALTO		PONTO INTERRUPTOR
	PONTO TOMADA MEDIO		PONTO DE ÁGUA
	PONTO TOMADA BAIXO		CENTRO DE DISTRIBUIÇÃO
	PONTO EXISTENTE		PONTO NOVO
	PONTO RETIRADO		

QUANTITATIVO DE TOMADAS, INTERRUPTORES E PONTOS DE ÁGUA					
Simbolo	Tipo	Novas	Existente / Permanece	Retirar	Total
	Tomadas Baixas	02	00	00	02
	Tomadas Medias	21	41	05	67
	Tomadas altas	12	02	05	19
	Interruptores	09	06	05	20
	Pontos de Água	06	08	07	20
	Ponto de Ar-Condicionado	05	00	00	05

Circuito	Q
01	
02	
03	
04	
05	
06	
07	
08	
09	
Tot:	

PLANTA BAIXA - PONTOS ELÉTRICOS E INTERRUPTORES E PONTOS DE ÁGUA
ESC. 1/125



PROJETO ARQUITETÔNICO

EDIFÍCIO PÚBLICO

OBRA: CLINICA DE FISIOTERPIA
HOSPITAL SAO MARCOS - NOVA VENEZA / SC

PROPRIETÁRIO: PREFEITURA MUNICIPAL NOVA VENEZA CNPJ 82.916.826/0001-60	CONTEÚDO: - Planta Baixa Pontos Elétricos, Interruptores e Pontos de Água
RESP. TÉCNICO e PROPRIETÁRIO: EDVAR MINATTO CREA 022894-4 NOVA VENEZA, SC	

PROJETO	ESCALA	ÁREA	DATA
Edvar Minatto	Indicada	308m²	FEV/2023
PRANCHA			
E-4/8			

DIREITOS AUTORAIS RESERVADOS CONFORME A LEI 5.194 DE DEZEMBRO DE 1996, ARTIGOS 17 A 23.

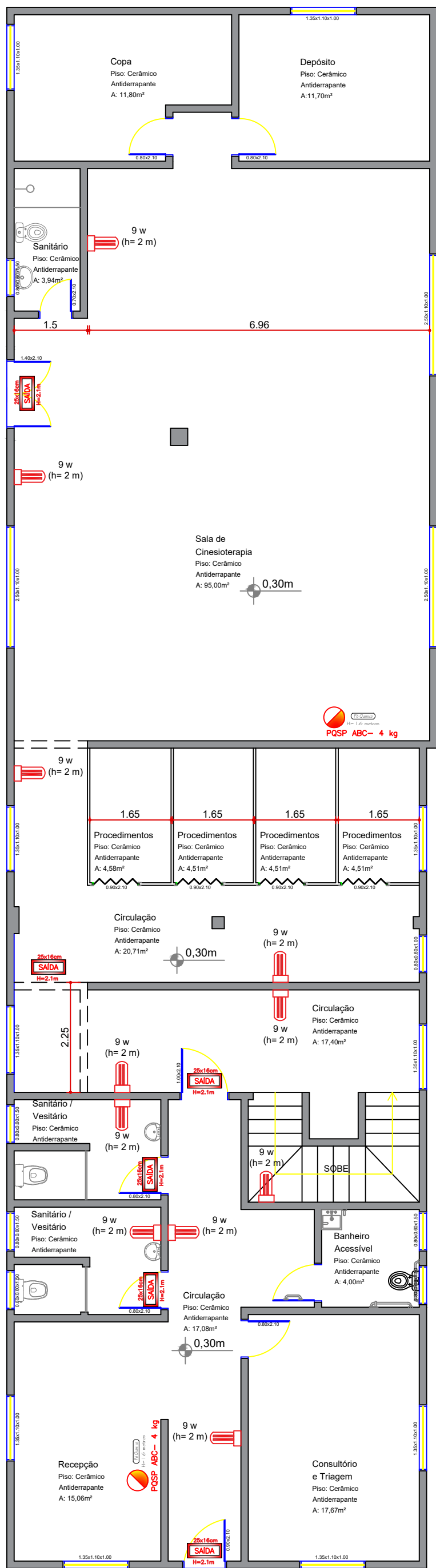

PLANTA BAIXA - PROJETO PREVENTIVO
ESC. 1/125

SÍMBOLO	DESCRIÇÃO
	Luminária de emergência, na parede na altura e potência indicada.
	Placa Luminosa na altura e tamanho indicado.
	Placa Luminosa dupla face com indicação de saída a 210cm do piso
	Placa Luminosa com seta de indicação de saída a 210cm do piso
	Extintor de pó químico seco ABC(PQS) 4kg com sinalização na parede
	Sinalizador de detector de fumaça, instalado sobre a porta.
	Detector de fumaça óptico, instalado no teto.
	Central de alarme de incêndio, instalado na parede de 120 a 150cm.
	Central de iluminação de emergência, instalada na parede 120 a 150cm
	Centro de distribuição dos circuitos da iluminação de emergência 120/150.
	Tubulação de alarme de emergência pelo teto.
	Tubulação de iluminação de emergência pelo teto.
	Tubulação que sobe
	Tubulação que desce
	Condutor neutro, fase, terra, retorno, condutor 1,50mm, circuito 10.
	Número de sequência dos pontos de iluminação de emergência.
	Número de sequência dos acionadores de alarme de incêndio.
	Número de sequência dos sinalizadores de alarme de incêndio.
*****	Todas as tubulações não identificadas são de 3/4"
	Ambiente com pavimentação ou piso incombustível e antiderrapante
	Extintor de pó químico seco (PQS) 4kg com sinalização na parede

QUANTITATIVO	
Tipo de Sinalização	Total
Luminária de emergência, na parede na altura e potência indicada.	11
Placa Luminosa na altura e tamanho indicado.	04
Extintor de pó químico seco (PQS) 4kg com sinalização na parede	02



PROJETO ARQUITETÔNICO

EDIFÍCIO PÚBLICO

OBRA: CLINICA DE FISIOTERAPIA
HOSPITAL SAO MARCOS - NOVA VENEZA / SC

PROPRIETÁRIO:
PREFEITURA MUNICIPAL NOVA VENEZA
CNPJ 82.916.826/0001-60

CONTEÚDO:
- Planta Baixa Preventivo de Incêndio

RESP. TÉCNICO e PROPRIETÁRIO:
EDVAR MINATTO
CREA 022894-4
NOVA VENEZA, SC

PROJETO	ESCALA	ÁREA	DATA	PRANCHA
Edvar Minatto	Indicada	308m²	FEV/2023	E-5/8

DIREITOS AUTORAIS RESERVADOS CONFORME A LEI 5.194 DE DEZEMBRO DE 1996, ARTIGOS 17 A 23.

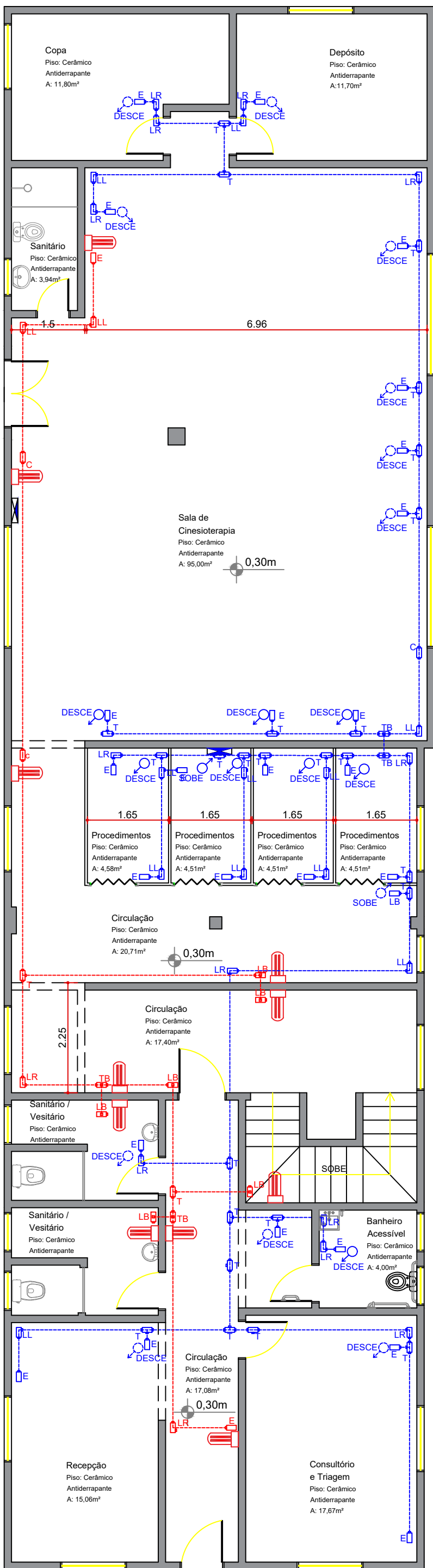

QUANTITATIVO DE CONDULETES E ELETRODUTOS

Simbolo	Tipo	Total
	LB	06
	LL	16
	LR	14
	T	29
	TB	04
	X	00
	B	00
	C	00
	E	33
	DESCE	20
	SOBE	03
	ELETRODUTO EMERGÊNCIA	105m
	ELETRODUTO CIRCUITOS	50m

QUADRO DE CARGA GERAL

Carga Circuito	Tomadas				Lâmp. Led.		Refletor		Torneira Elétrica (W)	Ar Split Monof. (W)	Potência Total (W)	Demanda (kVA)	Corrente Nom. (A)	Condutor (mm²)	Condutor (Qtde)	Disjuntor IEC/DIN (A)	REFERENCIA
	09W	200W	250W	500W	10W	20W	150W	250W									
01		12								2400	2,4	10,91	2,50	A-N+T	20	TUGs 01	
02		11								2200	2,2	10,00	2,50	B-N+T	20	TUGs 02	
03									01	1800	1,8	8,18	2,50	C-N+T	20	Ar split 01	
04									01	1800	1,8	8,18	2,50	A-N+T	20	Ar split 02	
05									01	1800	1,8	8,18	2,50	A-N+T	20	Ar split 03	
06									01	3600	3,6	16,36	4,00	B-N+T	20	Ar split 04	
07									01	3600	3,6	16,36	4,00	C-N+T	20	Ar split 05	
08	07									63	0,063	0,29	2,50	C-N+T	20	Iluminação de emergência	
09					09					90	0,09	0,41	1,50	C-N+T	16	Iluminação	
Total										17753	17,75	26,9x3	3x10,00	ABC-N+T	3x50	Geral CD. 1	

PLANTA BAIXA - LOCAÇÃO DE CONDULETES E ELETRODUTOS
ESC. 1/125



PROJETO ARQUITETÔNICO

EDIFÍCIO PÚBLICO

OBRA: CLÍNICA DE FISIOTERAPIA
HOSPITAL SAO MARCOS - NOVA VENEZA / SC

PROPRIETÁRIO: PREFEITURA MUNICIPAL NOVA VENEZA CNPJ 82.916.826/0001-60	CONTEÚDO: - Planta Baixa Locação de Condutes e Eletrodutos
RESP. TÉCNICO e PROPRIETÁRIO: EDVAR MINATTO CREA 022894-4 NOVA VENEZA, SC	

PROJETO	ESCALA	ÁREA	DATA
Edvar Minatto	Indicada	308m²	FEV/2023
PRANCHA			
E-6/8			

DIREITOS AUTORAIS RESERVADOS CONFORME A LEI 5.194 DE DEZEMBRO DE 1996, ARTIGOS 17 A 23.

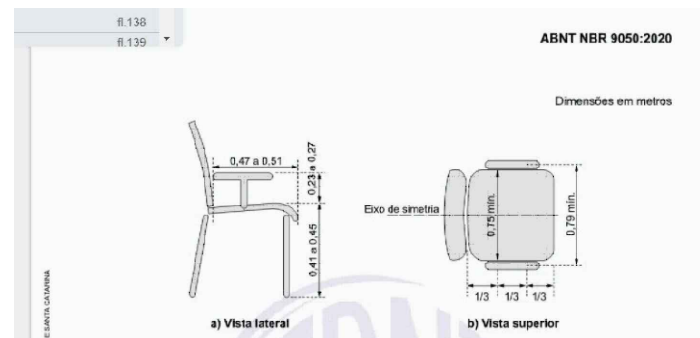
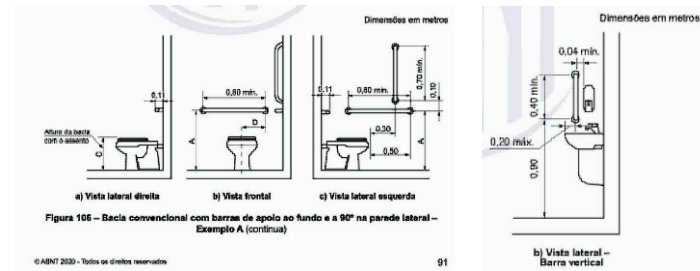
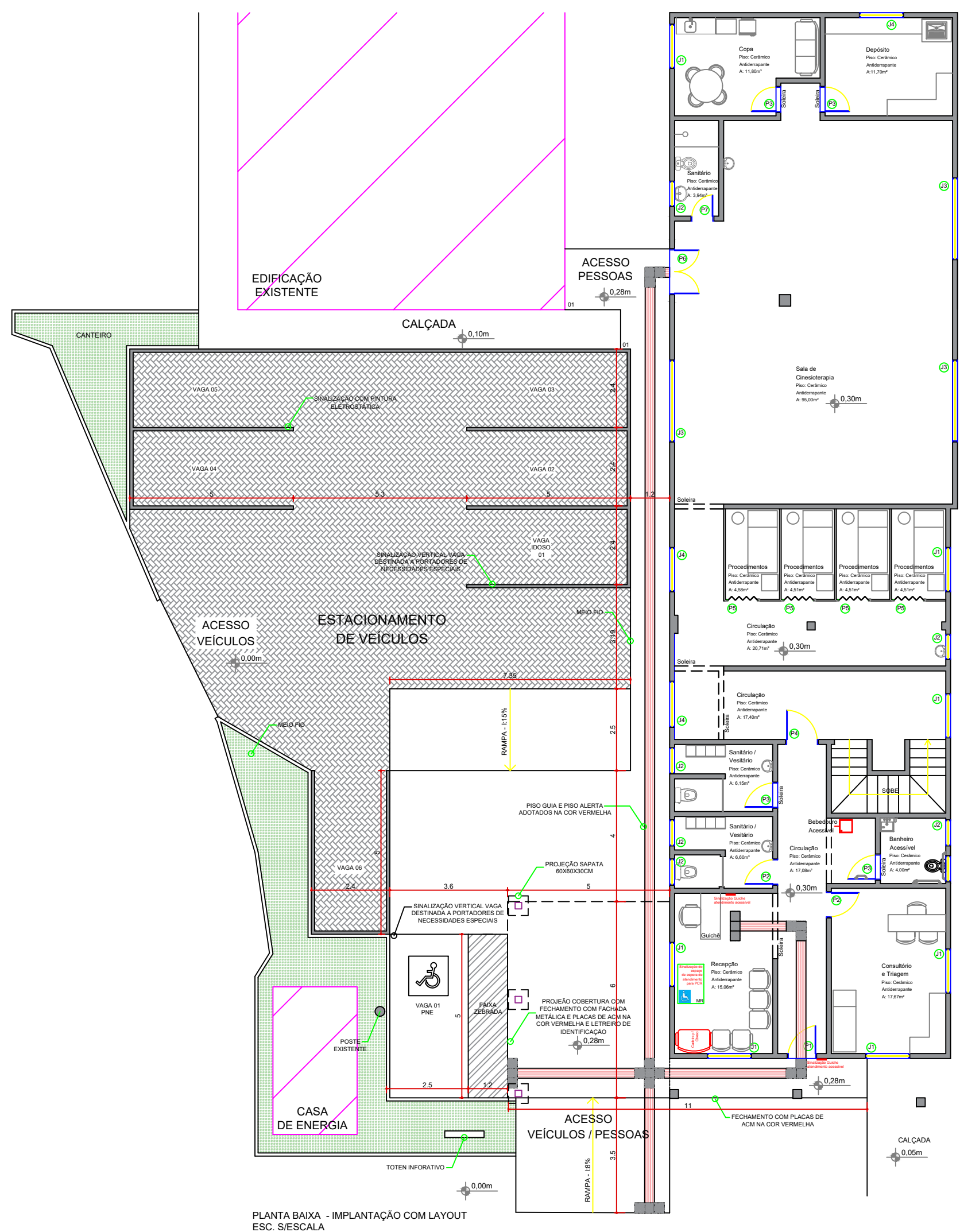

PLANILHAS DE ESQUADRIAS						
JANELAS						
Código	Largura	Altura	Peitoril	Tipo	Estado de vida (nova ou existente)	Quantidade
J1	135	110	100	Alumínio Natural/ Vidro Incolor - Basculantes	Existente	07
J2	80	60	150	Alumínio Natural/ Vidro Incolor - Maxim-Ar Blindex	Existente	06
J3	135	110	100	Alumínio Natural/ Vidro Incolor - Basculantes	Existente	03
J4	80	110	100	Alumínio Natural/ Vidro Incolor - Basculantes	Existente	01
J5	250	110	100	Alumínio Natural/ Vidro Incolor - Basculantes	Existente	01
J6	250	110	100	Alumínio Natural/ Vidro Incolor - Basculantes	Existente	02

PLANILHAS DE ESQUADRIAS						
PORTAS						
Código	Largura	Altura	Peitoril	Tipo	Estado de vida (nova ou existente)	Quantidade
P1	90	210	-	Madeira Maciça - 01 Folha de Abrir	Existente	01
P2	80	210	-	Madeira Semi-oca - 01 Folha de Abrir	Existente	02
P3	80	210	-	Madeira Semi-oca - 01 Folha de Abrir	Nova	04
P4	100	210	-	Vidro e Alumínio - 01 Folha de Abrir	Existente	01
P5	90	210	-	PVC - Sanfonada	Nova	04
P6	140	210	-	Madeira Maciça - 02 Folhas de Abrir	Existente	01
P7	70	210	-	Madeira Semi-oca - 01 Folha de Abrir	Existente	01
P8	90	210	-	Vidro - 01 Folha de Abrir	Existente	01
P8	90	210	-	Vidro - 01 Folha de Abrir	Existente	01

Quadro de áreas	
Área reformada	278m²
Área ampliada	30m²
Área Total	308m²
Área de estacionamento	176m²
Área de calçada	151m²

PROJETO ARQUITETÔNICO

EDIFÍCIO PÚBLICO

CLÍNICA DE FISIOTERPIA
HOSPITAL SÃO MARCOS - NOVA VENEZA / SC

PROPRIETÁRIO:	CONTEÚDO:
PREFEITURA MUNICIPAL NOVA VENEZA CNPJ 82.916.826/0001-60	- Planta Baixa de Implantação e Layout
RESP. TÉCNICO e PROPRIETÁRIO:	
EDVAR MINATTO CREA 022894-4 NOVA VENEZA, SC	

PROJETO	ESCALA	ÁREA	DATA	PRANCHA
Edvar Minatto	Sem Escala	308m²	FEV/2023	E-7/8

DIREITOS AUTORAIS RESERVADOS CONFORME A LEI 5.194 DE DEZEMBRO DE 1996, ARTIGOS 17 A 23.

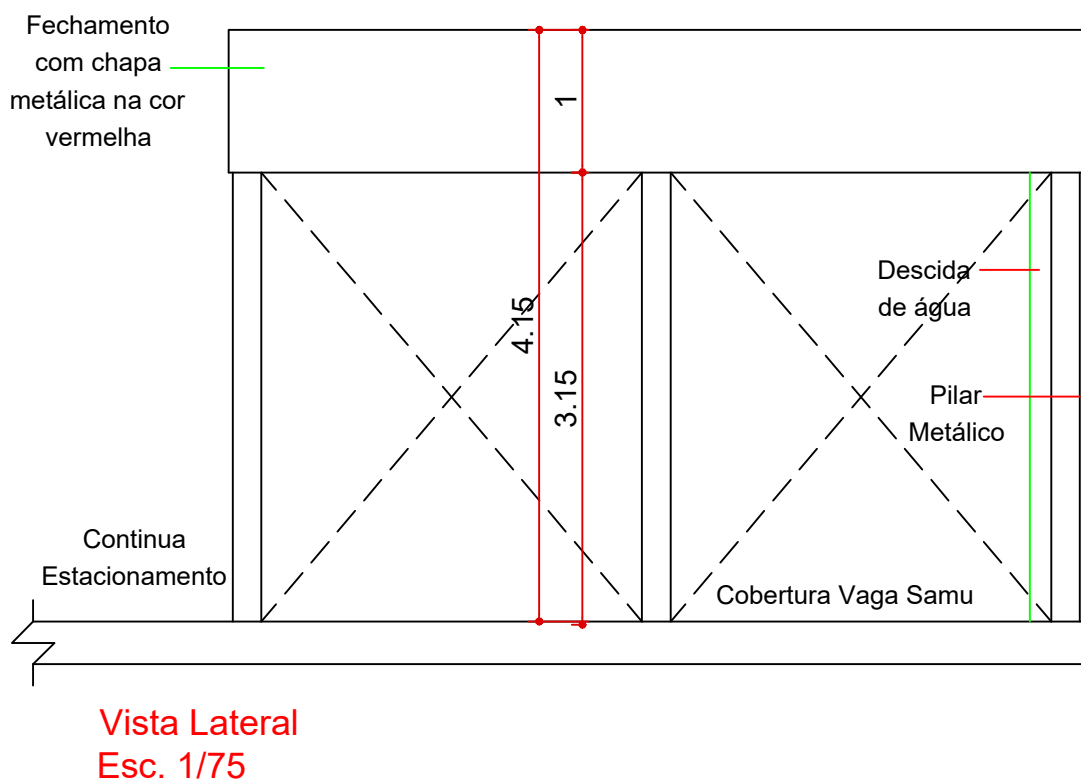
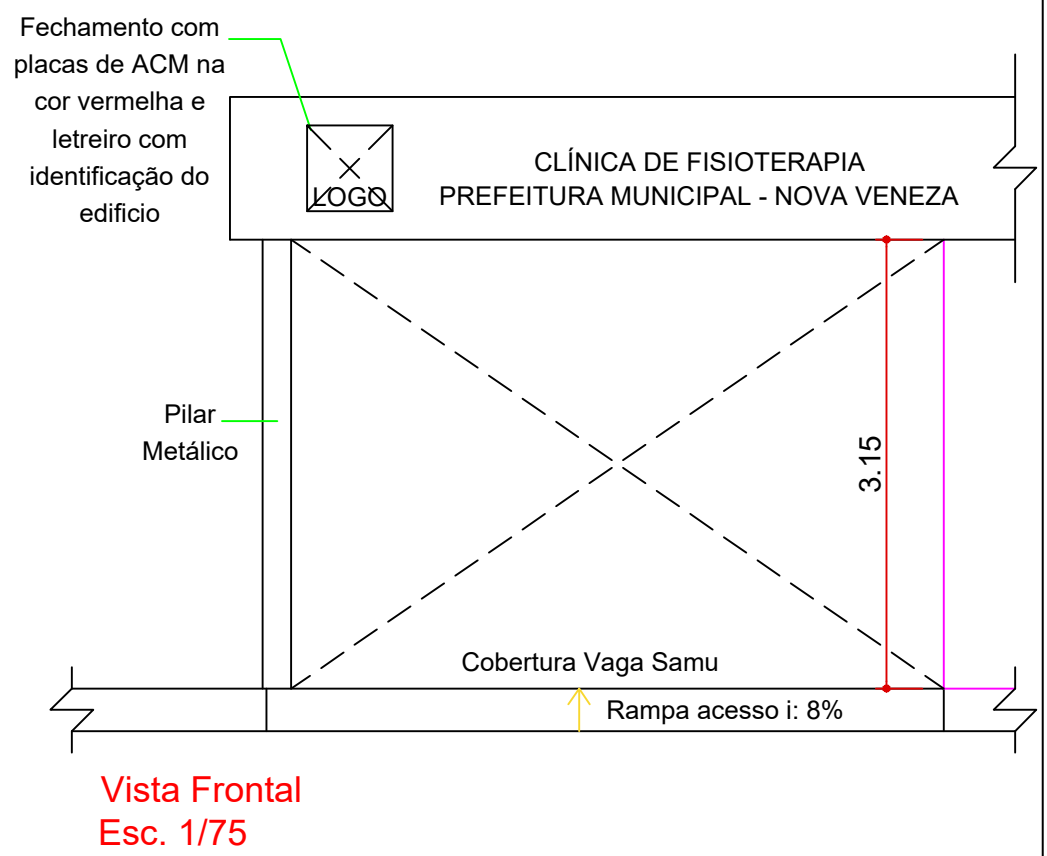
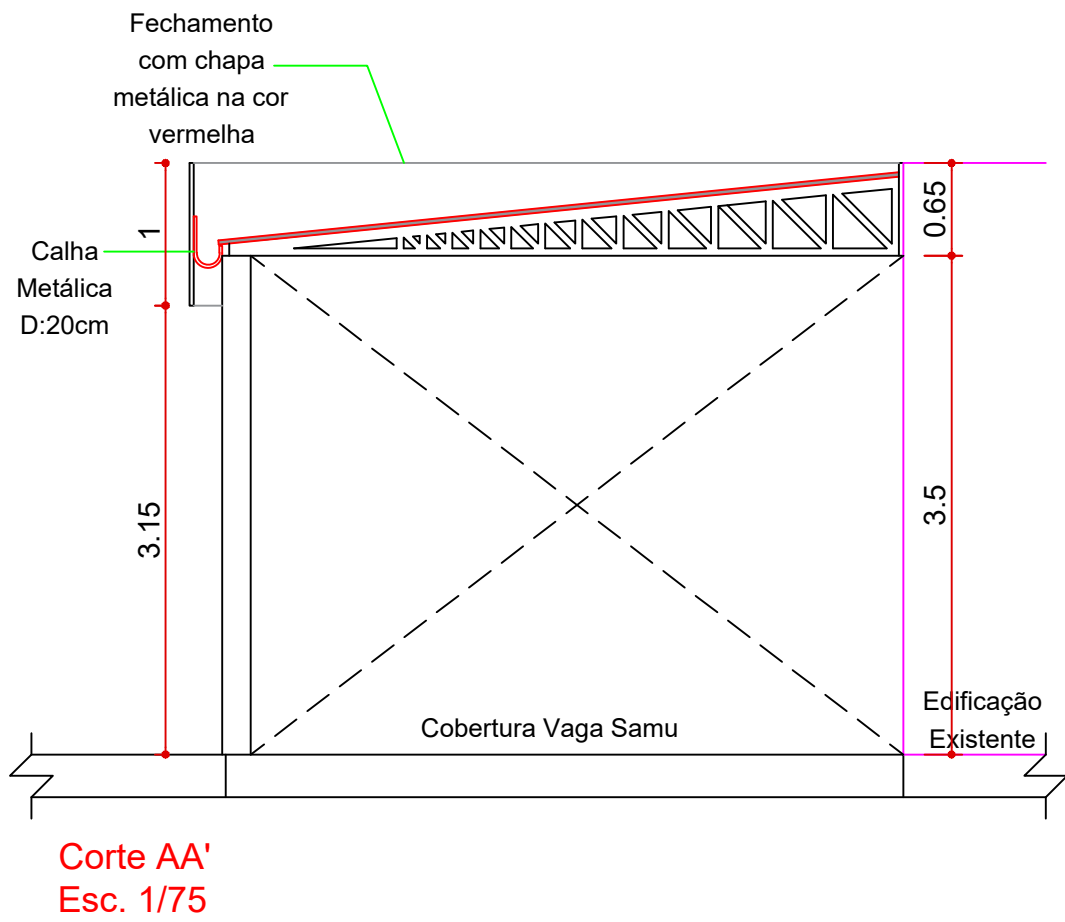
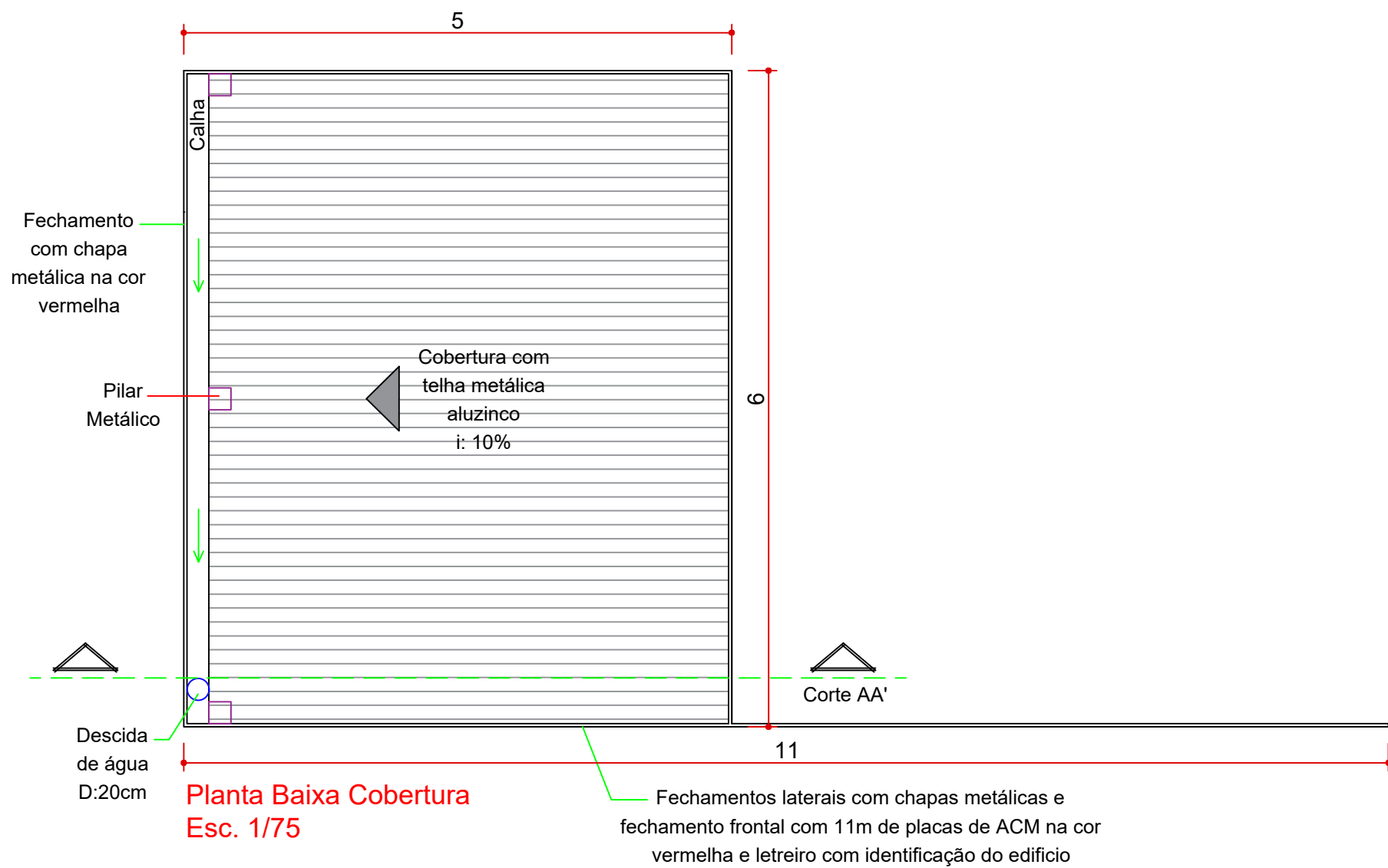

 <h2 style="text-align: center;">PROJETO ARQUITETÔNICO</h2> <h3 style="text-align: center;">EDIFÍCIO PÚBLICO</h3>				
OBRA: CLÍNICA DE FISIOTERAPIA HOSPITAL SAO MARCOS - NOVA VENEZA / SC				
PROPRIETÁRIO: PREFEITURA MUNICIPAL NOVA VENEZA CNPJ 82.916.826/0001-60			CONTEÚDO: - Planta Baixa, Corte e Vistas Cobertura Metálica	
RESP. TÉCNICO e PROPRIETÁRIO: EDVAR MINATTO CREA 022894-4 NOVA VENEZA, SC				
PROJETO	ESCALA	ÁREA	DATA	PRANCHA
Edvar Minatto	Indicada	308m ²	FEV/2023	E-8/8
DIREITOS AUTORAIS RESERVADOS CONFORME A LEI 5.194 DE DEZEMBRO DE 1996, ARTIGOS 17 A 23.				