



PROJETO DE PAVIMENTAÇÃO ASFÁLTICA - REPERFILAGEM

TRAV. OSVALDO BURIGO
BAIRRO: CENTRO
EXTENSÃO: 255,02m

RUA CONEGO MIGUEL
GIACCA
BAIRRO: CENTRO
EXTENSÃO: 66,26m

RUA ADO CALDAS
FARACO
BAIRRO: CENTRO
EXTENSÃO: 144,34m

RUA ANTONIO REMOR
BAIRRO: CENTRO
EXTENSÃO: 65,85m

VOLUME UNICO:

- RELATÓRIO DO PROJETO BÁSICO;
- ORÇAMENTO;
- PROJETO BÁSICO EXECUTIVO.



ESTADO DE SANTA CATARINA
PREFEITURA MUNICIPAL NOVA VENEZA
SECRETARIA DE PLANEJAMENTO URBANO

SUMÁRIO

1	APRESENTAÇÃO	3
2	MAPA DE SITUAÇÃO	8
3	ESTUDOS TOPOGRÁFICOS	9
3.1	CONSIDERAÇÕES INICIAIS.....	9
3.2	METODOLOGIA.....	9
3.3	ESTUDO DO EIXO DIRETRIZ.....	9
4	MEMORIAL DESCRITIVO	9
4.1	PROJETO GEOMÉTRICO	10
4.2	SERVIÇOS PRELIMINARES.....	10
4.2.1	Placa de Obra	10
4.3	DRENAGEM.....	10
4.3.1	Prolongamento de Caixa Coletora	10
4.3.2	Prolongamento de Caixa de Esgoto	10
4.4	PAVIMENTAÇÃO	11
4.4.1	Revestimento Asfáltico	11
5.4.4.1	<i>Limpeza do Pavimento existente</i>	11
5.4.4.2	<i>Pintura de ligação sobre o pavimento existente</i>	11
5.4.4.3	<i>Reperfilamento</i>	11
5.4.4.4	<i>Limpeza do Reperfilamento (se necessário)</i>	12
5.4.4.5	<i>Pintura de ligação sobre o reperfilamento</i>	12
5.4.4.6	<i>Capa</i>	13
4.5	SINALIZAÇÃO	13
4.5.1	Sinalização vertical	13
4.5.2	Sinalização horizontal	14
4.5.3	Sinalização de obra	14
5	MEIO AMBIENTE	14
5.1	ESTUDOS DE IMPACTO AMBIENTAL	14
6	CONSIDERAÇÕES GERAIS	14
7	MONOGRAFIA DE MARCOS	16
8	ORÇAMENTO	17
9	PROJETO BÁSICO EXECUTIVO	18



ESTADO DE SANTA CATARINA
PREFEITURA MUNICIPAL NOVA VENEZA
SECRETARIA DE PLANEJAMENTO URBANO

1 APRESENTAÇÃO

O Presente volume, denominado **Volume Único - Relatório do Projeto Básico, Orçamento e Projeto Básico Executivo** é o Projeto Básico de Engenharia das Ruas: **Trav. Osvaldo Burigo, Ado Caldas Faraco, Conego Miguel Giacca e Antônio Remor**, localizada no município de Nova Veneza, Santa Catarina.

Este volume é composto por uma descrição dos serviços executados, com exposição dos estudos feitos e as soluções adotadas.



ESTADO DE SANTA CATARINA
PREFEITURA MUNICIPAL NOVA VENEZA
SECRETARIA DE PLANEJAMENTO URBANO



Trav. Osvaldo Burigo



Trav. Osvaldo Burigo



ESTADO DE SANTA CATARINA
PREFEITURA MUNICIPAL NOVA VENEZA
SECRETARIA DE PLANEJAMENTO URBANO



Rua Ado Caldas Burigo



Rua Ado Caldas Burigo



ESTADO DE SANTA CATARINA
PREFEITURA MUNICIPAL NOVA VENEZA
SECRETARIA DE PLANEJAMENTO URBANO



Rua Conego Miguel Giacca



Rua Conego Miguel Giacca



ESTADO DE SANTA CATARINA
PREFEITURA MUNICIPAL NOVA VENEZA
SECRETARIA DE PLANEJAMENTO URBANO



Rua Antônio Remor



Rua Antônio Remor



ESTADO DE SANTA CATARINA
PREFEITURA MUNICIPAL NOVA VENEZA
SECRETARIA DE PLANEJAMENTO URBANO

2 MAPA DE SITUAÇÃO

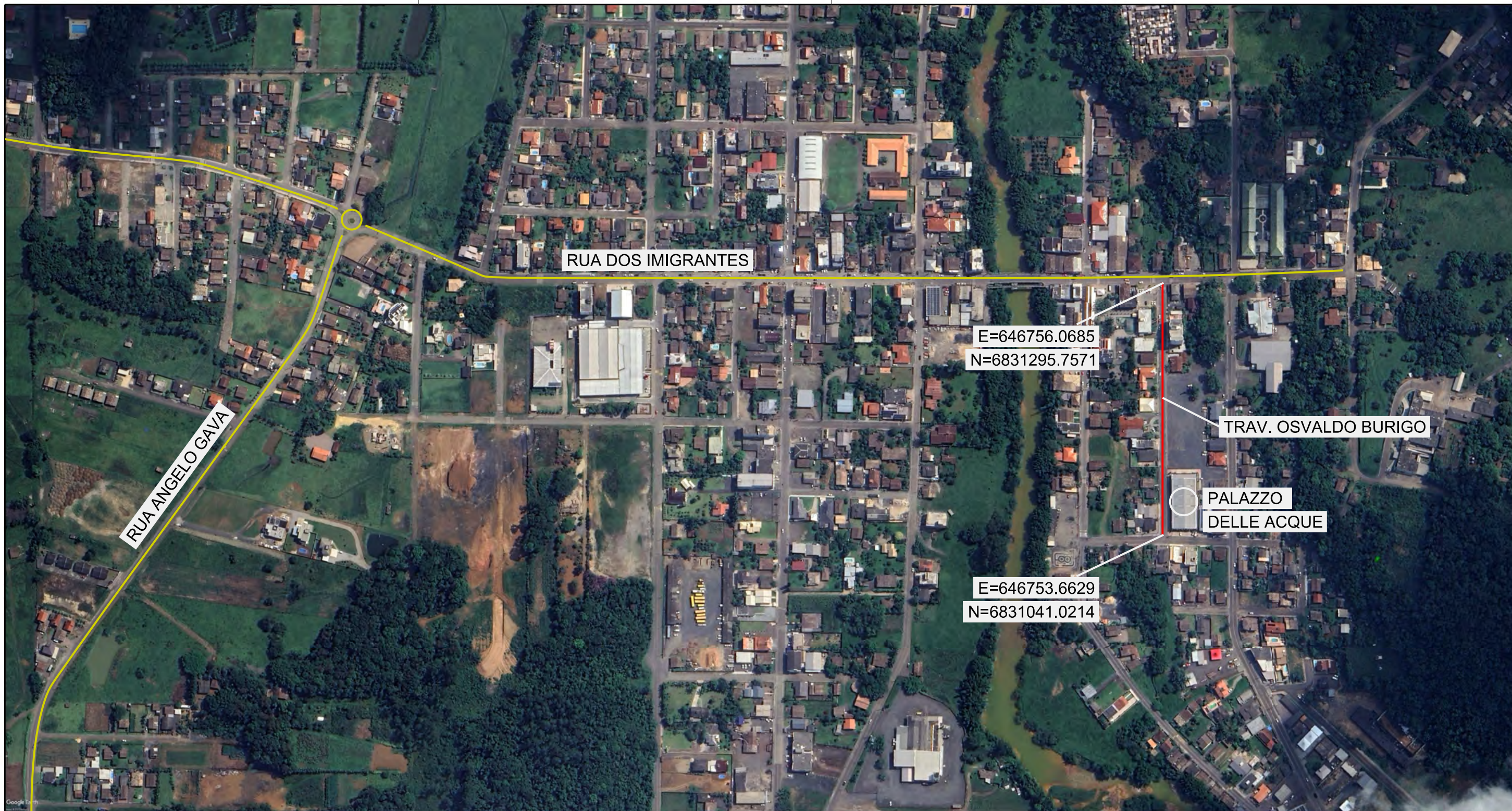

Título

MAPA DE SITUAÇÃO



MUNICÍPIO DE NOVA VENEZA
SECRETARIA DE PLANEJAMENTO

Descrição
 TRAVESSA OSVALDO BURIGO
 PAVIMENTAÇÃO

Conteúdo
 MAPA DE SITUAÇÃO

Município

Endereço da Obra
 TRAVESSA OSVALDO BURIGO, BAIRRO
 CENTRO - NOVA VENEZA/SC

MUNICÍPIO DE NOVA VENEZA
 CNPJ/MF - 82.916.826/0001-60

Desenho

Resp. Projeto

Data
 NOVEMBRO/2022

Escala
 SEM ESCALA

Revisado

Folha Nº

CARLOS LUCIANO SAVI
 Eng. Agrimensor- CREA Nº 045.444-7



Título
MAPA DE SITUAÇÃO



MUNICÍPIO DE NOVA VENEZA
SECRETARIA DE PLANEJAMENTO

Descrição
RUA ADO CALDAS FARACO
PAVIMENTAÇÃO

Conteúdo
MAPA DE SITUAÇÃO

Município

Endereço da Obra
RUA ADO CALDAS FARACO, BAIRRO
CENTRO - NOVA VENEZA/SC

MUNICÍPIO DE NOVA VENEZA
CNPJ/MF - 82.916.826/0001-60

Desenho

Resp. Projeto

Data
NOVEMBRO/2022

Escala
SEM ESCALA

CARLOS LUCIANO SAVI
Eng. Agrimensor- CREA Nº 045.444-7

Revisado

Folha Nº

01
01

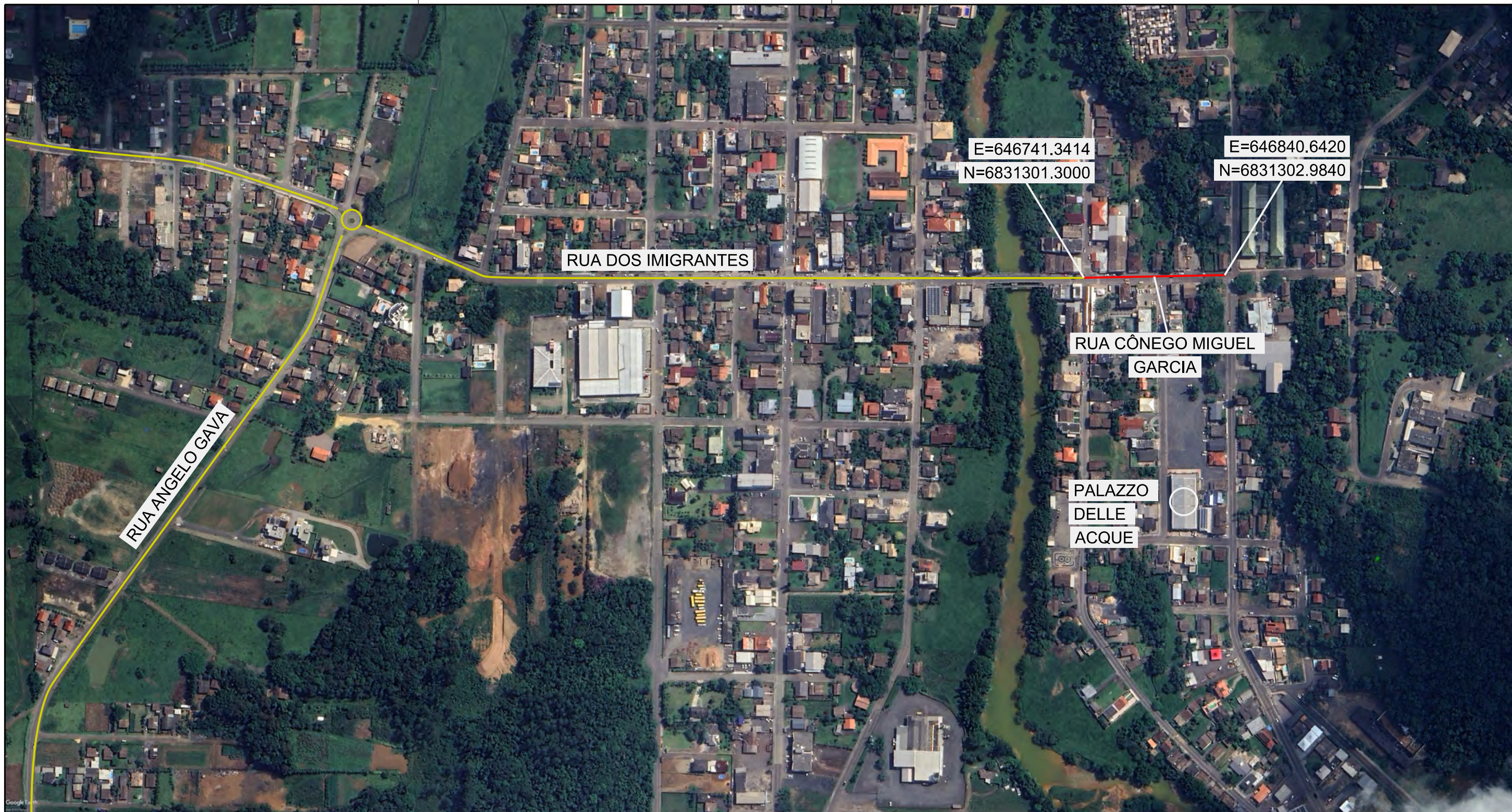

Título

MAPA DE SITUAÇÃO



MUNICÍPIO DE NOVA VENEZA
SECRETARIA DE PLANEJAMENTO

Descrição
 RUA CÔNEGO MIGUEL GARCIA
 PAVIMENTAÇÃO

Conteúdo
 MAPA DE SITUAÇÃO

Município

Endereço da Obra
 RUA CÔNEGO MIGUEL GARCIA, BAIRRO
 CENTRO - NOVA VENEZA/SC

Desenho

MUNICÍPIO DE NOVA VENEZA
 CNPJ/MF - 82.916.826/0001-60

Resp. Projeto

Data
 OUTUBRO/2022

Escala
 SEM ESCALA

Revisado

Folha Nº

CARLOS LUCIANO SAVI
 Eng. Agrimensor- CREA Nº 045.444-7



Título

MAPA DE SITUAÇÃO



MUNICÍPIO DE NOVA VENEZA
SECRETARIA DE PLANEJAMENTO

Descrição
RUA ANTONIO REMOR
PAVIMENTAÇÃO

Município

Conteúdo
MAPA DE SITUAÇÃO

Endereço da Obra
RUA ANTONIO REMOR, BAIRRO CENTRO -
NOVA VENEZA/SC

Desenho

MUNICÍPIO DE NOVA VENEZA
CNPJ/MF - 82.916.826/0001-60

Resp. Projeto

Data
NOVEMBRO/2022

Revisado

Escala
SEM ESCALA

Folha Nº

CARLOS LUCIANO SAVI
Eng. Agrimensor- CREA Nº 045.444-7



ESTADO DE SANTA CATARINA
PREFEITURA MUNICIPAL NOVA VENEZA
SECRETARIA DE PLANEJAMENTO URBANO

3 ESTUDOS TOPOGRÁFICOS

3.1 CONSIDERAÇÕES INICIAIS

Os estudos topográficos para elaboração deste projeto, foram desenvolvidos com base nas normas do DEINFRA/SC com auxílio do programa Sistema TopoGRAPH98.

3.2 METODOLOGIA

Os trabalhos de levantamentos topográficos de campo foram realizados em uma só fase, dispensando-se o anteprojeto. Foi feita uma poligonal de apoio com estações pré-definidas de modo que possibilite os estudos e levantamento da maior área possível. Este levantamento foi efetuado em uma faixa que permitisse desenvolver os estudos da rua.

3.3 ESTUDO DO EIXO DIRETRIZ

A definição do eixo foi desenvolvida por computação gráfica tendo como referência os levantamentos e estudo de campo. Após esta definição a locação deste eixo foi confirmada em campo. Após, foram feitas as devidas amarrações dos pontos que estão indicadas no projeto de execução.

4 MEMORIAL DESCRITIVO

O presente memorial descritivo tem por objetivo orientar a execução dos serviços de terraplenagem, drenagem e pavimentação com revestimento em Concreto Asfáltico Usinado a Quente, nas Ruas Trav. Osvaldo Burigo, Ado Caldas Faraco, Conego Miguel Giacca e Antônio Remor, no Bairro Centro, no município de Nova Veneza, SC.



ESTADO DE SANTA CATARINA
PREFEITURA MUNICIPAL NOVA VENEZA
SECRETARIA DE PLANEJAMENTO URBANO

4.1 PROJETO GEOMÉTRICO

Com os dados de campo, desenhou-se o perfil do terreno pelo eixo da rua, e a partir desse, projetou-se o greide final do pavimento. Buscou-se lançar um greide que não prejudicasse os imóveis, respeitando o nível das soleiras das casas em relação ao existente.

Onde não se detectou nenhum problema em relação à altura das soleiras das casas, projetou-se um greide para aproveitamento do revestimento primário existente como sub-base e já consolidado pela ação do tráfego.

4.2 SERVIÇOS PRELIMINARES

4.2.1 Placa de Obra

A placa de obra deverá ser feita em chapa aço galvanizado, com as dimensões de 2,40 x 1,20 m, conforme modelo atual definido pelo Manual de Placas de Obras da Caixa Econômica Federal. A mesma deverá ser instalada em local de fácil visibilidade para a população.

4.3 DRENAGEM

A drenagem do projeto consiste na execução prolongamento de caixas coletoras e caixas de esgoto.

4.3.1 Prolongamento de Caixa Coletora

As caixas coletoras deverão ser prolongadas até o nível do pavimento final. O prolongamento do anel deverá ser executado em concreto nivelado e desempenado, com resistência de 20 Mpa. Todas as caixas prolongadas, deverão ser reaproveitadas as grelhas.

4.3.2 Prolongamento de Caixa de Esgoto

As caixas de esgoto deverão ser prolongadas até o nível do pavimento final. O prolongamento do anel deverá ser executado em concreto nivelado e desempenado, com resistência de 20 Mpa. Todas as caixas prolongadas, deverão ser reaproveitadas as tampas.



ESTADO DE SANTA CATARINA
PREFEITURA MUNICIPAL NOVA VENEZA
SECRETARIA DE PLANEJAMENTO URBANO

4.4 PAVIMENTAÇÃO

4.4.1 Revestimento Asfáltico

5.4.4.1 *Limpeza do Pavimento existente*

Toda a superfície revestida em lajota deverá ser capinada, varrida e lavada de forma que todos os detritos sejam retirados. A varredura deverá ser procedida através de vassoura mecânica ou equipamento similar, enquanto a lavagem deverá ser efetuada por meio de caminhão pipa equipada de mangueira d'água de alta pressão, após a limpeza, o rejuntamento da lajota deverá ser com pó de pedra. Esta etapa de serviço é de responsabilidade da CONTRATADA.

5.4.4.2 *Pintura de ligação sobre o pavimento existente*

A pintura de ligação consistirá na distribuição de uma película, de material betuminoso diretamente sobre a superfície existente, previamente limpo. Para a execução da pintura da ligação, será empregada emulsão asfáltica catiônica do tipo RR-2C. A taxa de aplicação, para a emulsão asfáltica, será de 0,45 kg/m².

A distribuição do ligante deverá ser feita por veículo apropriado ao tipo caminhão espargidor, equipado com bomba reguladora da pressão e sistema completo de aquecimento; as barras de distribuição devem permitir ajustes verticais e larguras variáveis de espalhamento devendo também estar aferido este equipamento. A mistura não deve ser distribuída quando a temperatura ambiente for inferior a 10° C ou em dias de chuva.

O controle da quantidade de emulsão espargida na pista será feito através da colocação de uma bandeja na pista, com peso e área conhecidos da mesma, sendo que após a passagem do carro distribuidor, através de uma simples pesagem obtêm-se a quantidade de ligante usado.

Esta etapa de serviço é de responsabilidade da CONTRATADA.

5.4.4.3 *Reperfilamento*

Deverá ser executado com uma camada de C.A.U.Q. de espessura de 03 (três) centímetros.

A superfície existente sobre a qual será aplicada a mistura deverá ter sido objeto de limpeza e pintura de ligação, a qual deverá por sua vez ter sido submetida ao necessário período de cura.



ESTADO DE SANTA CATARINA
PREFEITURA MUNICIPAL NOVA VENEZA
SECRETARIA DE PLANEJAMENTO URBANO

A descarga na pista de C.A.U.Q. será efetuada de forma a minimizar a distribuição da mistura, que será executada por lâmina da motoniveladora. O espalhamento da mistura deverá ter como objetivo a correção das depressões longitudinais e transversais, o enchimento de espaços irregulares ou buracos e depressões da pista a ser pavimentada e, principalmente conformar a superfície de acordo com as declividades de projeto. Em conjunto com a motoniveladora deverá atuar o rolo pneumático autopropulsionado de pressão variável, cujos pneumáticos terão suas respectivas pressões internas aumentadas gradativamente, com o suceder das passadas.

Como unidade de acabamento de compactação, será utilizado o rolo metálico tipo Tandem.

Esta etapa de serviço é de responsabilidade da CONTRATADA.

5.4.4.4 Limpeza do Reperfilamento (se necessário)

A superfície do reperfilamento com CAUQ se for liberado ao trânsito deverá ser varrida ou até lavada de forma que todos os detritos sejam retirados, no caso da capa de rolamento ser executado sem trânsito em cima da reperfilagem, não há necessidade de limpeza ou lavagem.

Se necessário a varredura deverá ser procedida através de vassoura mecânica ou equipamento similar, enquanto a lavagem deverá ser efetuada por meio de caminhão pipa equipada de mangueira d'água de alta pressão.

Esta etapa de serviço é de responsabilidade da CONTRATADA.

5.4.4.5 Pintura de ligação sobre o reperfilamento

A pintura de ligação consistirá na distribuição de uma película, de material betuminoso diretamente sobre a superfície existente, previamente limpo.

Para a execução da pintura da ligação, será empregada emulsão asfáltica catiônica do tipo RR-2C. A taxa de aplicação, para a emulsão asfáltica, será de 0,45 kg/m².

A distribuição do ligante deverá ser feita por veículo apropriado ao tipo caminhão espargidor, equipado com bomba reguladora da pressão e sistema completo de aquecimento; as barras de distribuição devem permitir ajustes verticais e larguras variáveis de espalhamento devendo também estar aferido este equipamento. A mistura não deve ser distribuída quando a temperatura ambiente for inferior a 10° C ou em dias de chuva.



ESTADO DE SANTA CATARINA
PREFEITURA MUNICIPAL NOVA VENEZA
SECRETARIA DE PLANEJAMENTO URBANO

O controle da quantidade de emulsão espargida na pista será feito através da colocação de uma bandeja na pista, com peso e área conhecidos da mesma, sendo que após a passagem do carro distribuidor, através de uma simples pesagem obtém-se a quantidade de ligante usado.

Esta etapa de serviço é de responsabilidade da CONTRATADA.

5.4.4.6 Capa

Será executada sobre o reperfilamento. O revestimento asfáltico (capa) consistirá de uma camada de concreto Asfáltico Usinado a Quente (C.A.U.Q.), com espessura de 4,00 (quatro) centímetros (compactados).

A mistura da massa asfáltica do tipo CAUQ deverá constituir-se em uma mistura uniforme de agregados e cimento asfáltico do tipo CAP-50/70, no teor de 5,6% de CAP-50/70.

Caberá à empresa vencedora da licitação fornecer laudo tecnológico que comprovem a composição requerida do CAUQ, juntamente com A.R.T assinada por profissional habilitado e submetê-los à apreciação da Fiscalização da Prefeitura Municipal.

4.5 SINALIZAÇÃO

4.5.1 Sinalização vertical

É a sinalização composta por placas, painéis e dispositivos auxiliares, situados na posição vertical e localizados à margem da via ou suspensa sobre ela.

As chapas para as placas de sinalização deverão ser zincadas, com no mínimo 270 g de zinco por m² e terão uma face pintada na cor preta semi fosca e outra na cor padrão.

As letras, símbolos e números poderão ser confeccionados com películas refletivas coladas ou por serigrafia sobre película refletiva.

Para a fixação das placas aos suportes, deverão ser utilizados parafusos zincados presos por arruelas e porcas.

Como regra geral, para todos os sinais posicionados lateralmente à via, é dada uma pequena deflexão horizontal de 3° em relação à direção ortogonal ao trajeto dos veículos que se aproximam, para minimizar problemas de reflexo.



ESTADO DE SANTA CATARINA
PREFEITURA MUNICIPAL NOVA VENEZA
SECRETARIA DE PLANEJAMENTO URBANO

Pelo mesmo motivo, os sinais são inclinados em relação à vertical, para frente ou para trás, conforme a rampa seja ascendente ou descendente, também em 3°.

4.5.2 Sinalização horizontal

A sinalização horizontal será com tinta retro refletiva branca/amarela, a base de resina acrílica com microesferas de vidro, com uma faixa central amarela, na largura de 0,12 m e tinta branca para as faixas de pedestre e bordos.

4.5.3 Sinalização de obra

A sinalização de obra da rua visa a segurança do usuário e do pessoal da obra em serviço, sendo constituída por sinalização horizontal, vertical, bem como dispositivos de sinalização e segurança, que serão constituídas por placas, cones de borracha ou plásticos, dispositivos de luz intermitente e bandeiras.

Os custos serão de responsabilidade da Contratada.

5 MEIO AMBIENTE

5.1 ESTUDOS DE IMPACTO AMBIENTAL

Em relação ao impacto ambiental provocado pela execução da obra em questão, avaliamos ser o pouco significativo, pois a pavimentação será executada sobre a via existente.

6 CONSIDERAÇÕES GERAIS

A Contratada deverá manter a obra sinalizada, especialmente à noite, e principalmente onde há interferência com o sistema viário, e proporcionar total segurança aos pedestres para evitar ocorrência de acidentes.

A Contratada deverá colocar placa indicativa da obra com os dizeres e logotipos orientados pela Secretaria Municipal de Planejamento, que deverá seguir o padrão estabelecido pelo Órgão Financiador do recurso e deverá ser afixada em local visível e de destaque.



ESTADO DE SANTA CATARINA
PREFEITURA MUNICIPAL NOVA VENEZA
SECRETARIA DE PLANEJAMENTO URBANO

Todos os serviços de topografia, laboratório de solos e asfaltos, serão fornecidos pela Contratada.

A obra será fiscalizada por profissional designado pela Prefeitura Municipal. Cabe a Contratada facilitar o acesso às informações necessárias ao bom e completo desempenho do fiscal.

Cabe a Secretaria Municipal de Planejamento do município, dirimir quaisquer dúvidas do presente Memorial Descritivo, bem como de todo o Projeto de Pavimentação e Drenagem.

Caso haja divergência entre as medidas tomadas em escala e medidas determinadas por cotas, prevalecerão sempre as últimas.

A contratada deverá fazer os ensaios de granulométrica da base de brita graduada conforme procedimento descrito na NORMA DNIT 141/2010 - ES.

Para a massa asfáltica devem ser adotados todos os procedimentos conforme descritos na NORMA DNIT 031/2006 - ES.

Todos os problemas que possam ocorrer com as redes de abastecimento de água, energia, telefone e gás, serão de inteira responsabilidade da empresa Contratada, cabendo a esta a devida recuperação.

A Contratada assumirá integral responsabilidade pela boa execução e eficiência dos serviços que executar, de acordo com as Especificações Técnicas, sendo também responsável pelos danos causados decorrentes da má execução dos serviços.

A boa qualidade dos materiais, serviços e instalações a cargo da Contratada, determinados através de verificações, ensaios e provas aconselháveis para cada caso, serão condições prévias e indispensáveis para o recebimento dos mesmos.

No final da obra, a Contratada deverá fornecer um relatório, contendo todos os resultados obtidos nos ensaios de laboratório e em campo da obra, e apresentar o controle topográfico realizado, elaborando planta planialtimétrica da obra acabada.



ESTADO DE SANTA CATARINA
PREFEITURA MUNICIPAL NOVA VENEZA
SECRETARIA DE PLANEJAMENTO URBANO

7 MONOGRAFIA DE MARCOS

MONOGRAFIA DE PONTOS DE APOIO

Município: NOVA VENEZA/SC	Endereço: Rua Ado Caldas Faraco	Bairro: Centro
Identificação do vértice: A0	Data: 20/10/2022	Localidade: Picadão
Datum: SIRGAS 2000	Latitude	-28°38'21,9160"S
Elipsoide: GRS80	Longitude	-49°29'56,3328"W
Projeção: UTM	N(m)	6.831.041,1330
Fuso: 22°	E(m)	646.712,7460
Meridiano Central: -51°	Altitude elipsoidal = h (m)	58,768
Fonte: hgeoHNOR2020	Altitude ortométrica = H (m)	56,345
Ponto Visado: A1	Distância Geodésica	47,292 m

Detalhe:



Localização:



Descrição do Mc:

Prego de aço galvanizado.

Itinerário:

O Ponto geodésico de nº 0 está materializado e implantado na calçada da Rua Ado C Faraco ao lado do poste

MONOGRAFIA DE PONTOS DE APOIO

Município: NOVA VENEZA/SC	Endereço: Rua Ado Caldas Faraco	Bairro: Centro
Identificação do vértice: A1	Data: 20/10/2022	Localidade: Centro
Datum: SIRGAS 2000	Latitude	-28°38'22,1799"S
Elipsoide: GRS80	Longitude	-49°29'57,6172"W
Projeção: UTM	N(m)	6.831.032,4250
Fuso: 22°	E(m)	646.759,2290
Meridiano Central: -51°	Altitude elipsoidal = h (m)	59,023
Fonte: hgeoHNOR2020	Altitude ortométrica = H (m)	56,600
Ponto Visado: A0	Distância Geodésica	47,292 m

Detalhe:



Localização:



Descrição do Mc:

Prego de aço galvanizado.

Itinerário:

O Ponto geodésico de nº 1 está materializado e implantado na calçada d Rua Ado C Faraco de frente com a Rua Trav. Osvaldo Burigo na frente da casa Nº 53



ESTADO DE SANTA CATARINA
PREFEITURA MUNICIPAL NOVA VENEZA
SECRETARIA DE PLANEJAMENTO URBANO

8 ORÇAMENTO

PO - PLANILHA ORÇAMENTÁRIA
Orçamento Base para Licitação - OGU

Grau de Sigilo
#PÚBLICO

Nº OPERAÇÃO 0	Nº SICONV 0	PROPONENTE / TOMADOR Prefeitura Municipal de Nova Veneza	APELIDO DO EMPREENDIMENTO REPERFILAGEM DA TRAVESSA OSVALDO BURIGO			
LOCALIDADE SINAPI FLORIANOPOLIS	DATA BASE 08-22 (N DES.)	DESCRIÇÃO DO LOTE REPERFILAGEM DA TRAVESSA OSVALDO BURIGO	MUNICÍPIO / UF Nova Veneza	BDI 1 24,03%	BDI 2 15,00%	BDI 3 0,00%

Item	Fonte	Código	Descrição	Unidade	Quantidade	Custo Unitário (sem BDI) (R\$)	BDI (%)	Preço Unitário (com BDI) (R\$)	Preço Total (R\$)	
REPERFILAGEM DA TRAVESSA OSVALDO BURIGO									262.514,58	
1.			TRAVESSA OSVALDO BURIGO					-	262.514,58	
1.1.			SERVIÇOS PRELIMINARES					-	1.761,97	
1.1.1.	Composição	COMP-01	PLACA DE OBRA (PARA CONSTRUCAO CIVIL) EM CHAPA GALVANIZADA *N. 22*, ADESIVADA, DE 2,4 X 1,2 M - COM SUPORTE DE MADEIRA	UND	1,00	1.420,60	BDI 1	1.761,97	1.761,97	RA
1.2.			PAVIMENTAÇÃO ASFÁLTICA					-	247.556,00	
1.2.1.	SICRO	4011353	PINTURA DE LIGAÇÃO	M²	3.786,20	0,30	BDI 1	0,37	1.400,89	RA
1.2.2.	Composição	COMP-14	FORNECIMENTO DE EMULSÃO ASFÁLTICA RR-2C - REF. SICRO COD. 4011353	M²	3.786,20	1,80	BDI 2	2,07	7.837,43	RA
1.2.3.	SINAPI	102330	TRANSPORTE COM CAMINHÃO TANQUE DE TRANSPORTE DE MATERIAL ASFÁLTICO DE 30000 L, EM VIA URBANA PAVIMENTADA, DMT ATÉ 30KM - DMT 30,00 KM - TAXA 0,45L/m²	TXKM	51,11	1,44	BDI 2	1,66	84,84	RA
1.2.4.	SINAPI	102331	TRANSPORTE COM CAMINHÃO TANQUE DE TRANSPORTE DE MATERIAL ASFÁLTICO DE 30000 L, EM VIA URBANA PAVIMENTADA, ADICIONAL PARA DMT EXCEDENTE A 30 KM - DMT 226,50 KM - TAXA 0,45L/m²	TXKM	385,91	0,56	BDI 2	0,64	246,98	RA
1.2.5.	Composição	COMP-25	EXECUÇÃO DE PAVIMENTO COM APLICAÇÃO DE CONCRETO ASFÁLTICO, CAMADA DE ROLAMENTO - EXCLUSIVE CARGA, TRANSPORTE E CAP 50/70	M3	132,26	644,67	BDI 1	799,58	105.752,45	RA
1.2.6.	Composição	COMP-17	FORNECIMENTO DE CIMENTO ASFÁLTICO CAP 50/70 - TEOR 5,60%	T	18,52	5.380,24	BDI 2	6.187,28	114.588,43	RA
1.2.7.	SINAPI	102330	TRANSPORTE COM CAMINHÃO TANQUE DE TRANSPORTE DE MATERIAL ASFÁLTICO DE 30000 L, EM VIA URBANA PAVIMENTADA, DMT ATÉ 30KM - DMT 30,00 KM	TXKM	555,49	1,44	BDI 2	1,66	922,11	RA
1.2.8.	SINAPI	102331	TRANSPORTE COM CAMINHÃO TANQUE DE TRANSPORTE DE MATERIAL ASFÁLTICO DE 30000 L, EM VIA URBANA PAVIMENTADA, ADICIONAL PARA DMT EXCEDENTE A 30 KM - DMT 226,50 KM	TXKM	4.193,96	0,56	BDI 2	0,64	2.684,13	RA
1.2.9.	SINAPI	95875	TRANSPORTE COM CAMINHÃO BASCULANTE DE 10 M³, EM VIA URBANA PAVIMENTADA, DMT ATÉ 30 KM - DMT 35,50KM	M3XKM	4.695,23	2,41	BDI 1	2,99	14.038,74	RA
1.3.			DRENAGEM PLUVIAL					-	726,27	
1.3.1.	Composição	COMP-42	PROLONGAMENTO DE CAIXA COM TAMPA DE FERRO FUNDIDO EXISTENTE COM Ø60	UND	1,00	193,38	BDI 1	239,85	239,85	RA
1.3.2.	COMPOSIÇÃO	COMP-74	PROLONGAMENTO DE CAIXA COLETORA COM GRELHA DE AÇO EXISTENTE	UND	2,00	196,09	BDI 1	243,21	486,42	RA
1.4.			SINALIZAÇÃO VIÁRIA					-	12.470,34	
1.4.1.	SICRO	5213400	PINTURA DE FAIXA COM TINTA ACRÍLICA - ESPESSURA DE 0,4 MM - COR BRANCA	M²	116,25	26,65	BDI 1	33,05	3.842,06	RA
1.4.2.	SICRO	5213400	PINTURA DE FAIXA COM TINTA ACRÍLICA - ESPESSURA DE 0,4 MM - COR AMARELA	M²	26,65	26,65	BDI 1	33,05	880,78	RA
1.4.3.	SICRO	5213571	PLACA EM AÇO - PELÍCULA I + III - FORNECIMENTO E IMPLANTAÇÃO	M²	2,76	503,30	BDI 1	624,24	1.722,90	RA

RECURSO

←

PO - PLANILHA ORÇAMENTÁRIA
Orçamento Base para Licitação - OGU

Grau de Sigilo
#PUBLICO

Nº OPERAÇÃO 0	Nº SICONV 0	PROPONENTE / TOMADOR Prefeitura Municipal de Nova Veneza	APELIDO DO EMPREENDIMENTO REPERFILAGEM DA TRAVESSA OSVALDO BURIGO			
LOCALIDADE SINAPI FLORIANOPOLIS	DATA BASE 08-22 (N DES.)	DESCRIÇÃO DO LOTE REPERFILAGEM DA TRAVESSA OSVALDO BURIGO	MUNICÍPIO / UF Nova Veneza	BDI 1 24,03%	BDI 2 15,00%	BDI 3 0,00%

Item	Fonte	Código	Descrição	Unidade	Quantidade	Custo Unitário (sem BDI) (R\$)	BDI (%)	Preço Unitário (com BDI) (R\$)	Preço Total (R\$)	
REPERFILAGEM DA TRAVESSA OSVALDO BURIGO									262.514,58	
1.4.4.	SICRO	5213863	SUPORTE METÁLICO GALVANIZADO PARA PLACA DE ADVERTÊNCIA OU REGULAMENTAÇÃO - LADO OU DIÂMETRO DE 0,60 M - FORNECIMENTO E IMPLANTAÇÃO	UN	6,00	443,63	BDI 1	550,23	3.301,38	RA
1.4.5.	SICRO	5213855	SUPORTE METÁLICO GALVANIZADO PARA PLACA DE REGULAMENTAÇÃO - R1 - LADO DE 0,248 M - FORNECIMENTO E IMPLANTAÇÃO	UN	2,00	398,40	BDI 1	494,14	988,28	RA
1.4.6.	Composição	COMP-23	PLACA DE LOGRADOURO COM SUPORTE DE FIXAÇÃO CONFORME DETALHE EM PROJETO - H=3,15m - REF. SICRO CÓD. 5213863	UND	2,00	699,40	BDI 1	867,47	1.734,94	RA

Encargos sociais: Para elaboração deste orçamento, foram utilizados os encargos sociais do SINAPI para a Unidade da Federação indicada.

Observações:

Para os custos com referencia do SICRO a data base utilizada é Julho/2022 reajustado para Agosto/2022, conforme índices da FGV.

Foi considerado arredondamento de duas casas decimais para Quantidade; Custo Unitário; BDI; Preço Unitário; Preço Total.

Siglas da Composição do Investimento: RA - Rateio proporcional entre Repasse e Contrapartida; RP - 100% Repasse; CP - 100% Contrapartida; OU - 100% Outros.

Nova Veneza

Local

quinta-feira, 10 de novembro de 2022

Data

Responsável Técnico

Nome: Carlos Luciano Savi

CREA/CAU: 045.444-7

ART/RRT: 0

RECURSO

↓

CRONOGRAMA FÍSICO-FINANCEIRO
OGU

Grau de Sigilo
#PÚBLICO

Nº OPERAÇÃO 0	Nº SICONV 0	PROPONENTE TOMADOR Prefeitura Municipal de Nova Veneza	APELIDO EMPREENDIMENTO REPERFILAGEM DA TRAVESSA OSVALDO BURIGO	DESCRIÇÃO DO LOTE REPERFILAGEM DA TRAVESSA OSVALDO BURIGO
-------------------------	-----------------------	--	--	---

Item	Descrição	Valor (R\$)	Parcelas:	1	2	3	4	5	6	7	8	9	10	11	12
				12/22	01/23	02/23	03/23	04/23	05/23	06/23	07/23	08/23	09/23	10/23	11/23
1.	TRAVESSA OSVALDO BURIGO	262.514,58	% Período:	47,82%	52,18%										
1.1.	SERVIÇOS PRELIMINARES	1.761,97	% Período:	100,00%											
1.2.	PAVIMENTAÇÃO ASFÁLTICA	247.556,00	% Período:	50,00%	50,00%										
1.3.	DRENAGEM PLUVIAL	726,27	% Período:		100,00%										
1.4.	SINALIZAÇÃO VIÁRIA	12.470,34	% Período:		100,00%										
Total: R\$ 262.514,58															
				%:	47,82%	52,18%									
				Repasso:	125.539,97	136.974,61									
				Contrapartida:	-	-									
				Outros:	-	-									
				Investimento:	125.539,97	136.974,61									
				%:	47,82%	100,00%									
				Repasso:	125.539,97	262.514,58									
				Contrapartida:	-	-									
				Outros:	-	-									
				Investimento:	125.539,97	262.514,58									

Nova Veneza _____

Local

quinta-feira, 10 de novembro de 2022 _____

Data

Responsável Técnico

Nome: Carlos Luciano Savi

CREA/CAU: 045.444-7

ART/RRT:

Quadro de Composição do BDIGrau de Sigilo
#PUBLICO

Nº OPERAÇÃO 0	Nº SICONV 0	PROPONENTE / TOMADOR Prefeitura Municipal de Nova Veneza
-------------------------	-----------------------	--

APELIDO DO EMPREENDIMENTO / DESCRIÇÃO DO LOTE

Pavimentação asfáltica da Rod. Angelino Destro / Pavimentação asfáltica da Rod. Angelino Destro

Conforme legislação tributária municipal, definir estimativa de percentual da base de cálculo para o ISS:	50,00%
Sobre a base de cálculo, definir a respectiva alíquota do ISS (entre 2% e 5%):	4,00%

BDI 1**TIPO DE OBRA**

Construção de Praças Urbanas, Rodovias, Ferrovias e recapeamento e pavimentação de vias urbanas

Itens	Siglas	% Adotado
Administração Central	AC	4,67%
Seguro e Garantia	SG	0,74%
Risco	R	0,97%
Despesas Financeiras	DF	1,21%
Lucro	L	8,69%
Tributos (impostos COFINS 3%, e PIS 0,65%)	CP	3,65%
Tributos (ISS, variável de acordo com o município)	ISS	2,00%
Tributos (Contribuição Previdenciária sobre a Receita Bruta - 0% ou 4,5% - Desoneração)	CPRB	0,00%
BDI SEM desoneração (Fórmula Acórdão TCU)	BDI PAD	24,03%

Os valores de BDI foram calculados com o emprego da fórmula:

$$BDI = \frac{(1+AC + S + R + G) * (1 + DF) * (1+L)}{(1-CP-ISS-CRPB)} - 1$$

Declaro para os devidos fins que, conforme legislação tributária municipal, a base de cálculo deste tipo de obra corresponde à 50%, com a respectiva alíquota de 4%.

Declaro para os devidos fins que o regime de Contribuição Previdenciária sobre a Receita Bruta adotado para elaboração do orçamento foi SEM Desoneração, e que esta é a alternativa mais adequada para a Administração Pública.

Observações:

Nova Veneza

Local

terça-feira, 8 de novembro de 2022

Data

Responsável Técnico

Nome: Carlos Luciano Savi**CREA/CAU:** 045.444-7**ART/RRT:** 0

PMv3.0.4

1 / 2

Quadro de Composição do BDI

Grau de Sigilo
#PUBLICO

Nº OPERAÇÃO 0	Nº SICONV 0	PROPONENTE / TOMADOR Prefeitura Municipal de Nova Veneza
-------------------------	-----------------------	--

APELIDO DO EMPREENDIMENTO / DESCRIÇÃO DO LOTE

Pavimentação asfáltica da Rod. Angelino Destro / Pavimentação asfáltica da Rod. Angelino Destro

Conforme legislação tributária municipal, definir estimativa de percentual da base de cálculo para o ISS:	50,00%
Sobre a base de cálculo, definir a respectiva alíquota do ISS (entre 2% e 5%):	4,00%

BDI 2

TIPO DE OBRA

Fornecimento de Materiais e Equipamentos (aquisição indireta - em conjunto com licitação de obras)

Itens	Siglas	% Adotado
Administração Central	AC	3,00%
Seguro e Garantia	SG	0,39%
Risco	R	0,56%
Despesas Financeiras	DF	0,85%
Lucro	L	3,50%
Tributos (impostos COFINS 3%, e PIS 0,65%)	CP	3,65%
Tributos (ISS, variável de acordo com o município)	ISS	2,00%
Tributos (Contribuição Previdenciária sobre a Receita Bruta - 0% ou 4,5% - Desoneração)	CPRB	0,00%
BDI SEM desoneração (Fórmula Acórdão TCU)	BDI PAD	15,00%

Os valores de BDI foram calculados com o emprego da fórmula:

$$BDI = \frac{(1+AC + S + R + G) * (1 + DF) * (1+L)}{(1-CP-ISS-CRPB)} - 1$$

Declaro para os devidos fins que, conforme legislação tributária municipal, a base de cálculo deste tipo de obra corresponde à 50%, com a respectiva alíquota de 4%.

Declaro para os devidos fins que o regime de Contribuição Previdenciária sobre a Receita Bruta adotado para elaboração do orçamento foi SEM Desoneração, e que esta é a alternativa mais adequada para a Administração Pública.

Observações:

Nova Veneza

Local

terça-feira, 8 de novembro de 2022

Data

Responsável Técnico

Nome: Carlos Luciano Savi

CREA/CAU: 045.444-7

ART/RRT: 0

PMv3.0.4

COMPOSIÇÕES

FORNECEDOR	CÓDIGO	DESCRIÇÃO	UNIDADE	COEFIC.	CUSTO UNIT DESONERADO	CUSTO UNIT NÃO DESONER.
COMPOSIÇÃO	COMP-01	PLACA DE OBRA (PARA CONSTRUÇÃO CIVIL) EM CHAPA GALVANIZADA *N. 22*, ADESIVADA, DE 2,4 X 1,2 M - COM SUPORTE DE MADEIRA	UND		0,00	1.420,60
SINAPI-I	4813	PLACA DE OBRA (PARA CONSTRUÇÃO CIVIL) EM CHAPA GALVANIZADA *N. 22*, ADESIVADA, DE *2,4 X 1,2* M (SEM POSTES PARA FIXAÇÃO)	M2	2,88	0,00	445,00
SINAPI-I	4115	MADEIRA ROLICA TRATADA, D = 12 A 15 CM, H = 3,00 M, EM EUCALIPTO OU EQUIVALENTE DA REGIÃO	M	6	0,00	22,77
SINAPI-I	5061	PREGO DE AÇO POLIDO COM CABECA 18 X 27 (2 1/2 X 10)	KG	0,11	0,00	21,68
COMPOSIÇÃO	COMP-23	PLACA DE LOGRADOURO COM SUPORTE DE FIXAÇÃO CONFORME DETALHE EM PROJETO - H=3,15m - REF. SICRO CÓD. 5213863	UND		180,00	699,40
SINAPI	88315	SERRALHEIRO COM ENCARGOS COMPLEMENTARES	H	0,25	0,00	29,91
SINAPI	88316	SERVENTE COM ENCARGOS COMPLEMENTARES	H	0,65	0,00	20,82
SINAPI	94963	CONCRETO FCK = 15MPA, TRAÇÃO 1:3,4:3,5 (EM MASSA SECA DE CIMENTO/ AREIA MÉDIA/ BRITA 1) - PREPARO MECÂNICO COM BETONEIRA 400 L. AF_05/2021	M3	0,036	0,00	462,25
SINAPI-I	7701	TUBO AÇO GALVANIZADO COM COSTURA, CLASSE MÉDIA, DN 2.1/2", E = *3,65* MM, PESO *6,51* KG/M (NBR 5580)	M	3,15	0,00	98,24
SINAPI	5826	CAMINHÃO TOCO, PBT 16.000 KG, CARGA ÚTIL MÁX. 10.685 KG, DIST. ENTRE EIXOS 4,8 M, POTÊNCIA 189 CV, INCLUSIVE CARROCERIA FIXA ABERTA DE MADEIRA P/ TRANSPORTE GERAL DE CARGA SECA, DIMEN. APROX. 2,5 X 7,00 X 0,50 M - CHI DIURNO. AF_06/2014	CHI	0,17	0,00	47,07
SINAPI	5824	CAMINHÃO TOCO, PBT 16.000 KG, CARGA ÚTIL MÁX. 10.685 KG, DIST. ENTRE EIXOS 4,8 M, POTÊNCIA 189 CV, INCLUSIVE CARROCERIA FIXA ABERTA DE MADEIRA P/ TRANSPORTE GERAL DE CARGA SECA, DIMEN. APROX. 2,5 X 7,00 X 0,50 M - CHP DIURNO. AF_06/2014	CHP	0,07	0,00	217,41
SINAPI-I	574	CANTONEIRA (ABAS IGUAIS) EM AÇO CARBONO, 38,1 MM X 3,17 MM (L X E), 3,48 KG/M	M	0,6	0,00	40,01
SINAPI-I	4299	PARAFUSO ZINCADO ROSCA SOBERBA, CABECA SEXTAVADA, 5/16 " X 110 MM, PARA FIXAÇÃO DE TELHA EM MADEIRA	UN	4	0,00	1,49
SINAPI-I	40549	PARAFUSO, COMUM, ASTM A307, SEXTAVADO, DIÂMETRO 1/2" (12,7 MM), COMPRIMENTO 1" (25,4 MM)	CENTO	0,4	0,00	293,87
COTAÇÃO	COT-02	PLACA DE AÇO DIMENSÕES 25X45 COM ADESIVO RETRORREFLETIVO	UND	2	90,00	90,00
SINAPI-I	11950	BUCHA DE NYLON SEM ABA S6, COM PARAFUSO DE 4,20 X 40 MM EM AÇO ZINCADO COM ROSCA SOBERBA, CABECA CHATA E FENDA PHILLIPS	UN	8	0,00	0,20
COMPOSIÇÃO	COMP-25	EXECUÇÃO DE PAVIMENTO COM APLICAÇÃO DE CONCRETO ASFÁLTICO, CAMADA DE ROLAMENTO - EXCLUSIVE CARGA, TRANSPORTE E CAP 50/70	M3		0,00	644,67
SINAPI	5835	VIBROACABADORA DE ASFALTO SOBRE ESTEIRAS, LARGURA DE PAVIMENTAÇÃO 1,90 M A 5,30 M, POTÊNCIA 105 HP CAPACIDADE 450 T/H - CHP DIURNO. AF_11/2014	CHP	0,0464	0,00	394,94
SINAPI	5837	VIBROACABADORA DE ASFALTO SOBRE ESTEIRAS, LARGURA DE PAVIMENTAÇÃO 1,90 M A 5,30 M, POTÊNCIA 105 HP CAPACIDADE 450 T/H - CHI DIURNO. AF_11/2014	CHI	0,0949	0,00	137,65
SINAPI	88314	RASTELEIRO COM ENCARGOS COMPLEMENTARES	H	1,1301	0,00	18,29
SINAPI	91386	CAMINHÃO BASCULANTE 10 M3, TRUCADO CABINE SIMPLES, PESO BRUTO TOTAL 23.000 KG, CARGA ÚTIL MÁXIMA 15.935 KG, DISTÂNCIA ENTRE EIXOS 4,80 M, POTÊNCIA 230 CV INCLUSIVE CAÇAMBA METÁLICA - CHP DIURNO. AF_06/2014	CHP	0,0464	0,00	267,50
SINAPI	95631	ROLO COMPACTADOR VIBRATORIO TANDEM, AÇO LISO, POTENCIA 125 HP, PESO SEM/COM LASTRO 10,20/11,65 T, LARGURA DE TRABALHO 1,73 M - CHP DIURNO. AF_11/2016	CHP	0,0805	0,00	207,42
SINAPI	95632	ROLO COMPACTADOR VIBRATORIO TANDEM, AÇO LISO, POTENCIA 125 HP, PESO SEM/COM LASTRO 10,20/11,65 T, LARGURA DE TRABALHO 1,73 M - CHI DIURNO. AF_11/2016	CHI	0,0607	0,00	58,92
SINAPI	96155	TRATOR DE PNEUS COM POTÊNCIA DE 85 CV, TRAÇÃO 4X4, COM VASSOURA MECÂNICA ACOPLADA - CHI DIURNO. AF_02/2017	CHI	0,1071	0,00	48,26
SINAPI	96157	TRATOR DE PNEUS COM POTÊNCIA DE 85 CV, TRAÇÃO 4X4, COM VASSOURA MECÂNICA ACOPLADA - CHP DIURNO. AF_03/2017	CHP	0,0341	0,00	148,41
SINAPI	96463	ROLO COMPACTADOR DE PNEUS, ESTÁTICO, PRESSÃO VARIÁVEL, POTENCIA 110 HP, PESO SEM/COM LASTRO 10,8/27 T, LARGURA DE ROLAGEM 2,30 M - CHP DIURNO. AF_06/2017	CHP	0,0419	0,00	186,34
SINAPI	96464	ROLO COMPACTADOR DE PNEUS, ESTÁTICO, PRESSÃO VARIÁVEL, POTENCIA 110 HP, PESO SEM/COM LASTRO 10,8/27 T, LARGURA DE ROLAGEM 2,30 M - CHI DIURNO. AF_06/2017	CHI	0,099	0,00	63,19
COMPOSIÇÃO	COMP-25A	USINAGEM DE CONCRETO ASFÁLTICO EXCLUSIVE CAP 50/70, PARA CAMADA DE ROLAMENTO, PADRÃO DNIT FAIXA C, EM USINA DE ASFALTO CONTÍNUA DE 80 TON/H	T	2,5548	0,00	209,68
COMPOSIÇÃO	COMP-25A	USINAGEM DE CONCRETO ASFÁLTICO EXCLUSIVE CAP 50/70, PARA CAMADA DE ROLAMENTO, PADRÃO DNIT FAIXA C, EM USINA DE ASFALTO CONTÍNUA DE 80 TON/H	T		0,00	209,68
SINAPI-I	370	AREIA MÉDIA - POSTO JAZIDA/FORNECEDOR (RETIRADO NA JAZIDA, SEM TRANSPORTE)	M3	0,3248	0,00	150,00
SINAPI-I	1106	CAL HIDRATADA CH-I PARA ARGAMASSAS	KG	56,2	0,00	0,70
SINAPI-I	4720	PEDRA BRITADA N. 0, OU PEDRISCO (4,8 A 9,5 MM) POSTO PEDREIRA/FORNECEDOR, SEM FRETE	M3	0,1998	0,00	114,84
SINAPI-I	4721	PEDRA BRITADA N. 1 (9,5 a 19 MM) POSTO PEDREIRA/FORNECEDOR, SEM FRETE	M3	0,0625	0,00	99,47
SINAPI	5940	PÁ CARREGADEIRA SOBRE RODAS, POTÊNCIA LÍQUIDA 128 HP, CAPACIDADE DA CAÇAMBA 1,7 A 2,8 M3, PESO OPERACIONAL 11632 KG - CHP DIURNO. AF_06/2014	CHP	0,0048	0,00	208,75
SINAPI	5942	PÁ CARREGADEIRA SOBRE RODAS, POTÊNCIA LÍQUIDA 128 HP, CAPACIDADE DA CAÇAMBA 1,7 A 2,8 M3, PESO OPERACIONAL 11632 KG - CHI DIURNO. AF_06/2014	CHI	0,0179	0,00	78,75
SINAPI	7030	TANQUE DE ASFALTO ESTACIONÁRIO COM SERPENTINA, CAPACIDADE 30.000 L - CHP DIURNO. AF_06/2014	CHP	0,0455	0,00	313,24
SINAPI	88316	SERVENTE COM ENCARGOS COMPLEMENTARES	H	0,0455	0,00	20,82
SINAPI	90776	ENCARREGADO GERAL COM ENCARGOS COMPLEMENTARES	H	0,0227	0,00	35,14
SINAPI	93433	USINA DE MISTURA ASFÁLTICA À QUENTE, TIPO CONTRA FLUXO, PROD 40 A 80 TON/HORA - CHP DIURNO. AF_03/2016	CHP	0,0176	0,00	3.799,44
SINAPI	93434	USINA DE MISTURA ASFÁLTICA À QUENTE, TIPO CONTRA FLUXO, PROD 40 A 80 TON/HORA - CHI DIURNO. AF_03/2016	CHI	0,0051	0,00	232,88
SINAPI	95872	GRUPO GERADOR COM CARENAGEM, MOTOR DIESEL POTÊNCIA STANDART ENTRE 250 E 260 KVA - CHP DIURNO. AF_12/2016	CHP	0,0176	0,00	340,76
SINAPI	95873	GRUPO GERADOR COM CARENAGEM, MOTOR DIESEL POTÊNCIA STANDART ENTRE 250 E 260 KVA - CHI DIURNO. AF_12/2016	CHI	0,0051	0,00	10,30
COMPOSIÇÃO	COMP-42	PROLONGAMENTO DE CAIXA COM TAMPA DE FERRO FUNDIDO EXISTENTE COM Ø60	UND		0,00	193,38

FONTE	CÓDIGO	DESCRIÇÃO	UNIDADE	COEFIC.	DESONERADO	NÃO DESONER.
SINAPI	88309	PEDREIRO COM ENCARGOS COMPLEMENTARES	H	2,5	0,00	30,12
SINAPI	88316	SERVEANTE COM ENCARGOS COMPLEMENTARES	H	2,5	0,00	20,82
SINAPI	94964	CONCRETO FCK = 20MPA, TRAÇO 1:2,7:3 (EM MASSA SECA DE CIMENTO/ AREIA MÉDIA/ BRITA 1) - PREPARO MECÂNICO COM BETONEIRA 400 L. AF_05/2021	M3	0,132	0,00	500,27

COMPOSIÇÃO	COMP-74	PROLONGAMENTO DE CAIXA COLETORA COM GRELHA DE AÇO EXISTENTE	UND		0,00	196,09
SINAPI	88309	PEDREIRO COM ENCARGOS COMPLEMENTARES	H	1,8	0,00	30,12
SINAPI	88316	SERVEANTE COM ENCARGOS COMPLEMENTARES	H	2	0,00	20,82
SINAPI	94964	CONCRETO FCK = 20MPA, TRAÇO 1:2,7:3 (EM MASSA SECA DE CIMENTO/ AREIA MÉDIA/ BRITA 1) - PREPARO MECÂNICO COM BETONEIRA 400 L. AF_05/2021	M3	0,12	0,00	500,27
SINAPI	97086	FABRICAÇÃO, MONTAGEM E DESMONTAGEM DE FORMA PARA RADIER, PISO DE CONCRETO OU LAJE SOBRE SOLO, EM MADEIRA SERRADA, 4 UTILIZAÇÕES. AF_09/2021	M2	0,3	0,00	134,05

21/11/2022

Data

Responsável Técnico: Carlos Luciano Savi
CREA/CAU: 045.444-7

COTAÇÕES

ÍNDICES DE RETROAÇÃO:

ÍNDICE	NOME DO ÍNDICE	DESCRIÇÃO	DATA BASE	ÍNDICE DT BASE	DT COTAÇÃO	ÍNDICE DT COT.	COEFICIENTE
--------	----------------	-----------	-----------	----------------	------------	----------------	-------------

EMPRESAS FORNECEDORAS:

EMPRESAS	CNPJ	NOME	FONE	CONTATO
E001	60.546.801/0001-89	BETUNEL INDUSTRIA E COMERCIO S/A	21 2123-6600	sac@betunel.com.br
E002	02.351.006/0001-39	GRECA ASFALTOS	41 2106-8600	araucaria@grecaasfaltos.com.br
E003	03.037.291/0001-80	NTA - NOVAS TECNICAS DE ASFALTOS LTDA	11 2275-0300	comercial@nta-asfaltos.com.br
E004	09.314.355/0001-20	GP SINALIZAÇÃO - INDUSTRIA E COMERCIO LTDA EPP	48 9 9915-9499	MANO
E005	21.076.015/0001-03	SUPERIOR SINALIZAÇÃO	48 9 9920-0763	FRANCK
E006	02.350.159/0001-61	ZANGÃO SERIGRAFIA	48 3533-0410	LUCIANO
E007	12.403.330/0001-07	RG & RG Comercio e Extração de Minerais LTDA ME	48 9 9121-6242	Andreia
E008	12.218.083/0001-79	BCL EMPREENHIMENTO LTDA	48 3466-0028	Marcelo
E009	05.895.635/0001-18	JR Construções e Terraplanagem	48-3432-0318	Lucas
E010	03.591.623/0001-74	UNSTOP DESENTUPIDORA E LOCAÇÃO DE BANHEIROS QUÍMICOS	48 9 9917-787	SILVIO
E011	76.598.127/0001-16	LIMPEZAS DE FOSSAS COLICRI LTDA	48 9 9168-7266	CHARLES
E012	08.158.865/0001-92	MULTIBAN - SANITÁRIOS PORTÁTEIS	48 9 8800-0000	MARCO
E013	00.061.616/0001-72	TEZZA MONTAGENS ELETRICAS LTDA - EPP	48-98815-1576	CARLOS
E014	11.455.363/0001-38	Eletro Fox Materiais e Montagens Elétricas Ltda	48-3624-2371	ANDERSON
E015	85.392.074/0001-73	ELETRONS MATERIAIS ELETRICOS E INSTALACOES LTDA	48-3626-5170	ANDRE
E016	19.811.360/0001-00	SANTANA FERRO E AÇO	(47) 99965-9868	DIEGO
E017	83.822.155/0001-30	METALURGICA FERMAR	(47) 3348-9490	
E018	02.984.651/0001-99	FUNDICAR - FUNDIÇÃO CARAVAGGIO LTDA	48 3476-0355	LEIA
E019	15.918.731/0001/98	AREAL MUSSULINE	48 34441717	DJALMA
E020	07.186.178/0001-18	MINERA EXTRAÇÃO DE AREIA	48 996540981	ANDERSON
E021	01.963.124/0001-35	JR CONSTRUÇÕES E TERRAPLANAGEM	(48) 3432-0318	LUCAS
E022	07.964.343/0001-15	JAZIDA DE AREAO RECCO EIRELI	48 3434-1656	Priscila
E023	15.238.155/0001-38	JAZIDA AGUAS CLARAS EIRELI	48 3434-2498	Tafarel
E024	73.837.643/0001-68	R. PETERSON COMERCIO LTDA	48 99925-2440	João
E025	17.151.122/0001-81	ARTE CONCRE ARTEFATOS DE CIMENTO	48 3524-3456	JONATAN
E026	02.690.724/0001-30	CONCREDUR ARTEFATOS DE CIMENTO LTDA	48 3438-7942	CLODENIR
E027	81.020.133/0001-21	PISE BEM PISOS DE CONCRETO LTDA ME	48 3463-1234	SIMONI
E028	22.176.017/0001-37	SUL ART INDUSTRIA DE ARTEFATOS DE CIMENTO LTDA	(48) 9919-1153	JOSÉ
E029	00.821.296/0001-01	TECMOLD INDUSTRIA E COMERCIO LTDA		
E030	81.020.133/0001-21	PISE BEM PISOS DE CONCRETO LTDA ME	(48) 3463-1234	SIMONI
E031	01.273.320/0001-88	CONCRETAR CONCRETO USINADO LTDA	48-99113-1029	HAMILTON
E032	12.936.637/0001-73	TRAÇO FORTE CONCRETOS LTDA	48-99992-0050	DENI
E033	29.067.113/0301-84	POLIMIX CONCRETOS	48-3439-8866	EVANDRO

COTAÇÕES:

FONTE	CÓDIGO	DESCRIÇÃO	UNIDADE	MEDIANA	ÍNDICE RETROAÇÃO		
COTAÇÃO	COT-02	PLACA DE AÇO DIMENSÕES 25X45 COM ADESIVO	UND	90,00			
	EMPRESA	NOME DA EMPRESA				COTAÇÕES	DATA COTAÇÃO
	E004	GP SINALIZAÇÃO - INDUSTRIA E COMERCIO LTDA EPP				83,00	08/2022
	E005	SUPERIOR SINALIZAÇÃO				90,00	08/2022
	E006	ZANGÃO SERIGRAFIA				95,00	08/2022
OBSERVAÇÕES:							

09/11/2022

Data

Resp. Pesquisa de Mercado:

Carlos Luciano Savi

PO - PLANILHA ORÇAMENTÁRIA
Orçamento Base para Licitação - OGU

Grau de Sigilo
#PUBLICO

Nº OPERAÇÃO 0	Nº SICONV 0	PROPONENTE / TOMADOR Prefeitura Municipal de Nova Veneza	APELIDO DO EMPREENDIMENTO REPERFILAGEM DA RUA ADO CALDAS FARACO			
LOCALIDADE SINAPI FLORIANOPOLIS	DATA BASE 08-22 (N DES.)	DESCRIÇÃO DO LOTE REPERFILAGEM DA RUA ADO CALDAS FARACO	MUNICÍPIO / UF Nova Veneza	BDI 1 24,03%	BDI 2 15,00%	BDI 3 0,00%

Item	Fonte	Código	Descrição	Unidade	Quantidade	Custo Unitário (sem BDI) (R\$)	BDI (%)	Preço Unitário (com BDI) (R\$)	Preço Total (R\$)	
REPERFILAGEM DA RUA ADO CALDAS FARACO									170.032,37	
1.			RUA ADO CALDAS FARACO					-	170.032,37	
1.1.			SERVIÇOS PRELIMINARES					-	1.761,97	
1.1.1.	Composição	COMP-01	PLACA DE OBRA (PARA CONSTRUCAO CIVIL) EM CHAPA GALVANIZADA *N. 22*, ADESIVADA, DE 2,4 X 1,2 M - COM SUPORTE DE MADEIRA	UND	1,00	1.420,60	BDI 1	1.761,97	1.761,97	RA
1.2.			PAVIMENTAÇÃO ASFÁLTICA					-	158.929,17	
1.2.1.	SICRO	4011353	PINTURA DE LIGAÇÃO	M²	2.429,97	0,30	BDI 1	0,37	899,09	RA
1.2.2.	Composição	COMP-14	FORNECIMENTO DE EMULSÃO ASFÁLTICA RR-2C - REF. SICRO COD. 4011353	M²	2.429,97	1,80	BDI 2	2,07	5.030,04	RA
1.2.3.	SINAPI	102330	TRANSPORTE COM CAMINHÃO TANQUE DE TRANSPORTE DE MATERIAL ASFÁLTICO DE 30000 L, EM VIA URBANA PAVIMENTADA, DMT ATÉ 30KM - DMT 30,00 KM - TAXA 0,45L/m²	TXKM	32,80	1,44	BDI 2	1,66	54,45	RA
1.2.4.	SINAPI	102331	TRANSPORTE COM CAMINHÃO TANQUE DE TRANSPORTE DE MATERIAL ASFÁLTICO DE 30000 L, EM VIA URBANA PAVIMENTADA, ADICIONAL PARA DMT EXCEDENTE A 30 KM - DMT 226,50 KM - TAXA 0,45L/m²	TXKM	247,67	0,56	BDI 2	0,64	158,51	RA
1.2.5.	Composição	COMP-25	EXECUÇÃO DE PAVIMENTO COM APLICAÇÃO DE CONCRETO ASFÁLTICO, CAMADA DE ROLAMENTO - EXCLUSIVE CARGA, TRANSPORTE E CAP 50/70	M3	84,91	644,67	BDI 1	799,58	67.892,34	RA
1.2.6.	Composição	COMP-17	FORNECIMENTO DE CIMENTO ASFÁLTICO CAP 50/70 - TEOR 5,60%	T	11,89	5.380,24	BDI 2	6.187,28	73.566,76	RA
1.2.7.	SINAPI	102330	TRANSPORTE COM CAMINHÃO TANQUE DE TRANSPORTE DE MATERIAL ASFÁLTICO DE 30000 L, EM VIA URBANA PAVIMENTADA, DMT ATÉ 30KM - DMT 30,00 KM	TXKM	356,62	1,44	BDI 2	1,66	591,99	RA
1.2.8.	SINAPI	102331	TRANSPORTE COM CAMINHÃO TANQUE DE TRANSPORTE DE MATERIAL ASFÁLTICO DE 30000 L, EM VIA URBANA PAVIMENTADA, ADICIONAL PARA DMT EXCEDENTE A 30 KM - DMT 226,50 KM	TXKM	2.692,50	0,56	BDI 2	0,64	1.723,20	RA
1.2.9.	SINAPI	95875	TRANSPORTE COM CAMINHÃO BASCULANTE DE 10 M³, EM VIA URBANA PAVIMENTADA, DMT ATÉ 30 KM - DMT 35,50KM	M3XKM	3.014,31	2,41	BDI 1	2,99	9.012,79	RA
1.3.			DRENAGEM PLUVIAL					-	486,42	
1.3.1.	Composição	COMP-74	PROLONGAMENTO DE CAIXA COLETORA COM GRELHA DE AÇO EXISTENTE	UND	2,00	196,09	BDI 1	243,21	486,42	RA
1.4.			SINALIZAÇÃO VIÁRIA					-	8.854,81	
1.4.1.	SICRO	5213400	PINTURA DE FAIXA COM TINTA ACRÍLICA - ESPESURA DE 0,4 MM - COR BRANCA	M²	65,44	26,65	BDI 1	33,05	2.162,79	RA
1.4.2.	SICRO	5213400	PINTURA DE FAIXA COM TINTA ACRÍLICA - ESPESURA DE 0,4 MM - COR AMARELA	M²	14,96	26,65	BDI 1	33,05	494,43	RA
1.4.3.	SICRO	5213571	PLACA EM AÇO - PELÍCULA I + III - FORNECIMENTO E IMPLANTAÇÃO	M²	2,04	503,30	BDI 1	624,24	1.273,45	RA
1.4.4.	SICRO	5213863	SUPORTE METÁLICO GALVANIZADO PARA PLACA DE ADVERTÊNCIA OU REGULAMENTAÇÃO - LADO OU DIÂMETRO DE 0,60 M - FORNECIMENTO E IMPLANTAÇÃO	UN	4,00	443,63	BDI 1	550,23	2.200,92	RA

RECURSO
←

PO - PLANILHA ORÇAMENTÁRIA
Orçamento Base para Licitação - OGU

Grau de Sigilo
#PUBLICO

Nº OPERAÇÃO 0	Nº SICONV 0	PROPONENTE / TOMADOR Prefeitura Municipal de Nova Veneza	APELIDO DO EMPREENDIMENTO REPERFILAGEM DA RUA ADO CALDAS FARACO			
LOCALIDADE SINAPI FLORIANOPOLIS	DATA BASE 08-22 (N DES.)	DESCRIÇÃO DO LOTE REPERFILAGEM DA RUA ADO CALDAS FARACO	MUNICÍPIO / UF Nova Veneza	BDI 1 24,03%	BDI 2 15,00%	BDI 3 0,00%

Item	Fonte	Código	Descrição	Unidade	Quantidade	Custo Unitário (sem BDI) (R\$)	BDI (%)	Preço Unitário (com BDI) (R\$)	Preço Total (R\$)	
REPERFILAGEM DA RUA ADO CALDAS FARACO									170.032,37	
1.4.5.	SICRO	5213855	SUPORTE METÁLICO GALVANIZADO PARA PLACA DE REGULAMENTAÇÃO - R1 - LADO DE 0,248 M - FORNECIMENTO E IMPLANTAÇÃO	UN	2,00	398,40	BDI 1	494,14	988,28	RA
1.4.6.	Composição	COMP-23	PLACA DE LOGRADOURO COM SUPORTE DE FIXAÇÃO CONFORME DETALHE EM PROJETO - H=3,15m - REF. SICRO CÓD. 5213863	UND	2,00	699,40	BDI 1	867,47	1.734,94	RA

Encargos sociais: Para elaboração deste orçamento, foram utilizados os encargos sociais do SINAPI para a Unidade da Federação indicada.

Observações:
Para os custos com referencia do SICRO a data base utilizada é Julho/2022 reajustado para Agosto/2022, conforme índices da FGV.

Foi considerado arredondamento de duas casas decimais para Quantidade; Custo Unitário; BDI; Preço Unitário; Preço Total.

Siglas da Composição do Investimento: RA - Rateio proporcional entre Repasse e Contrapartida; RP - 100% Repasse; CP - 100% Contrapartida; OU - 100% Outros.

Nova Veneza

Local

quinta-feira, 10 de novembro de 2022

Data

Responsável Técnico

Nome: Carlos Luciano Savi

CREA/CAU: 045.444-7

ART/RRT: 0

RECURSO

↓

CRONOGRAMA FÍSICO-FINANCEIRO
OGU

Grau de Sigilo
#PÚBLICO

Nº OPERAÇÃO 0	Nº SICONV 0	PROPONENTE TOMADOR Prefeitura Municipal de Nova Veneza	APELIDO EMPREENDIMENTO REPERFILAGEM DA RUA ADO CALDAS FARACO	DESCRIÇÃO DO LOTE REPERFILAGEM DA RUA ADO CALDAS FARACO
-------------------------	-----------------------	--	--	---

Item	Descrição	Valor (R\$)	Parcelas:	1	2	3	4	5	6	7	8	9	10	11	12
				12/22	01/23	02/23	03/23	04/23	05/23	06/23	07/23	08/23	09/23	10/23	11/23
1.	RUA ADO CALDAS FARACO	170.032,37	% Período:	47,77%	52,23%										
1.1.	SERVIÇOS PRELIMINARES	1.761,97	% Período:	100,00%											
1.2.	PAVIMENTAÇÃO ASFÁLTICA	158.929,17	% Período:	50,00%	50,00%										
1.3.	DRENAGEM PLUVIAL	486,42	% Período:		100,00%										
1.4.	SINALIZAÇÃO VIÁRIA	8.854,81	% Período:		100,00%										
Total: R\$ 170.032,37															
				%:	47,77%	52,23%									
				Repasse:	81.226,56	88.805,81									
				Contrapartida:	-	-									
				Outros:	-	-									
				Investimento:	81.226,56	88.805,81									
				%:	47,77%	100,00%									
				Repasse:	81.226,56	170.032,37									
				Contrapartida:	-	-									
				Outros:	-	-									
				Investimento:	81.226,56	170.032,37									

Nova Veneza _____

Local

quinta-feira, 10 de novembro de 2022 _____

Data

Responsável Técnico _____

Nome: Carlos Luciano Savi

CREA/CAU: 045.444-7

ART/RRT:

Quadro de Composição do BDI

Grau de Sigilo
#PUBLICO

Nº OPERAÇÃO 0	Nº SICONV 0	PROPONENTE / TOMADOR Prefeitura Municipal de Nova Veneza
-------------------------	-----------------------	--

APELIDO DO EMPREENDIMENTO / DESCRIÇÃO DO LOTE

REPERFILAGEM DA RUA ADO CALDAS FARACO / REPERFILAGEM DA RUA ADO CALDAS FARACO

Conforme legislação tributária municipal, definir estimativa de percentual da base de cálculo para o ISS:	50,00%
Sobre a base de cálculo, definir a respectiva alíquota do ISS (entre 2% e 5%):	4,00%

BDI 1

TIPO DE OBRA

Construção de Praças Urbanas, Rodovias, Ferrovias e recapeamento e pavimentação de vias urbanas

Itens	Siglas	% Adotado
Administração Central	AC	4,67%
Seguro e Garantia	SG	0,74%
Risco	R	0,97%
Despesas Financeiras	DF	1,21%
Lucro	L	8,69%
Tributos (impostos COFINS 3%, e PIS 0,65%)	CP	3,65%
Tributos (ISS, variável de acordo com o município)	ISS	2,00%
Tributos (Contribuição Previdenciária sobre a Receita Bruta - 0% ou 4,5% - Desoneração)	CPRB	0,00%
BDI SEM desoneração (Fórmula Acórdão TCU)	BDI PAD	24,03%

Os valores de BDI foram calculados com o emprego da fórmula:

$$BDI = \frac{(1+AC + S + R + G) * (1 + DF) * (1+L)}{(1-CP-ISS-CRPB)} - 1$$

Declaro para os devidos fins que, conforme legislação tributária municipal, a base de cálculo deste tipo de obra corresponde à 50%, com a respectiva alíquota de 4%.

Declaro para os devidos fins que o regime de Contribuição Previdenciária sobre a Receita Bruta adotado para elaboração do orçamento foi SEM Desoneração, e que esta é a alternativa mais adequada para a Administração Pública.

Observações:

Nova Veneza

Local

quarta-feira, 9 de novembro de 2022

Data

Responsável Técnico

Nome: Carlos Luciano Savi

CREA/CAU: 045.444-7

ART/RRT: 0

PMv3.0.4

Quadro de Composição do BDIGrau de Sigilo
#PUBLICO

Nº OPERAÇÃO 0	Nº SICONV 0	PROponente / TOMADOR Prefeitura Municipal de Nova Veneza
-------------------------	-----------------------	--

APELIDO DO EMPREENDIMENTO / DESCRIÇÃO DO LOTE

REPERFILAGEM DA RUA ADO CALDAS FARACO / REPERFILAGEM DA RUA ADO CALDAS FARACO

Conforme legislação tributária municipal, definir estimativa de percentual da base de cálculo para o ISS:	50,00%
Sobre a base de cálculo, definir a respectiva alíquota do ISS (entre 2% e 5%):	4,00%

BDI 2**TIPO DE OBRA**

Fornecimento de Materiais e Equipamentos (aquisição indireta - em conjunto com licitação de obras)

Itens	Siglas	% Adotado
Administração Central	AC	3,00%
Seguro e Garantia	SG	0,39%
Risco	R	0,56%
Despesas Financeiras	DF	0,85%
Lucro	L	3,50%
Tributos (impostos COFINS 3%, e PIS 0,65%)	CP	3,65%
Tributos (ISS, variável de acordo com o município)	ISS	2,00%
Tributos (Contribuição Previdenciária sobre a Receita Bruta - 0% ou 4,5% - Desoneração)	CPRB	0,00%
BDI SEM desoneração (Fórmula Acórdão TCU)	BDI PAD	15,00%

Os valores de BDI foram calculados com o emprego da fórmula:

$$BDI = \frac{(1+AC + S + R + G) * (1 + DF) * (1+L)}{(1-CP-ISS-CRPB)} - 1$$

Declaro para os devidos fins que, conforme legislação tributária municipal, a base de cálculo deste tipo de obra corresponde à 50%, com a respectiva alíquota de 4%.

Declaro para os devidos fins que o regime de Contribuição Previdenciária sobre a Receita Bruta adotado para elaboração do orçamento foi SEM Desoneração, e que esta é a alternativa mais adequada para a Administração Pública.

Observações:

Nova Veneza

Local

quarta-feira, 9 de novembro de 2022

Data

Responsável Técnico

Nome: Carlos Luciano Savi**CREA/CAU:** 045.444-7**ART/RRT:** 0

PMv3.0.4

2 / 2

COMPOSIÇÕES

FORTE	CÓDIGO	DESCRIÇÃO	UNIDADE	COEFIC.	CUSTO UNIT DESONERADO	CUSTO UNIT NÃO DESONER.
COMPOSIÇÃO	COMP-01	PLACA DE OBRA (PARA CONSTRUÇÃO CIVIL) EM CHAPA GALVANIZADA *N. 22*, ADESIVADA, DE 2,4 X 1,2 M - COM SUPORTE DE MADEIRA	UND		0,00	1.420,60
SINAPI-I	4813	PLACA DE OBRA (PARA CONSTRUÇÃO CIVIL) EM CHAPA GALVANIZADA *N. 22*, ADESIVADA, DE *2,4 X 1,2* M (SEM POSTES PARA FIXAÇÃO)	M2	2,88	0,00	445,00
SINAPI-I	4115	MADEIRA ROLICA TRATADA, D = 12 A 15 CM, H = 3,00 M, EM EUCALIPTO OU EQUIVALENTE DA REGIÃO	M	6	0,00	22,77
SINAPI-I	5061	PREGO DE AÇO POLIDO COM CABECA 18 X 27 (2 1/2 X 10)	KG	0,11	0,00	21,68
COMPOSIÇÃO	COMP-23	PLACA DE LOGRADOURO COM SUPORTE DE FIXAÇÃO CONFORME DETALHE EM PROJETO - H=3,15m - REF. SICRO CÓD. 5213863	UND		180,00	699,40
SINAPI	88315	SERRALHEIRO COM ENCARGOS COMPLEMENTARES	H	0,25	0,00	29,91
SINAPI	88316	SERVENTE COM ENCARGOS COMPLEMENTARES	H	0,65	0,00	20,82
SINAPI	94963	CONCRETO FCK = 15MPA, TRAÇO 1:3,4:3,5 (EM MASSA SECA DE CIMENTO/ AREIA MÉDIA/ BRITA 1) - PREPARO MECÂNICO COM BETONEIRA 400 L. AF_05/2021	M3	0,036	0,00	462,25
SINAPI-I	7701	TUBO AÇO GALVANIZADO COM COSTURA, CLASSE MÉDIA, DN 2.1/2", E = *3,65* MM, PESO *6,51* KG/M (NBR 5580)	M	3,15	0,00	98,24
SINAPI	5826	CAMINHÃO TOCO, PBT 16.000 KG, CARGA ÚTIL MÁX. 10.685 KG, DIST. ENTRE EIXOS 4,8 M, POTÊNCIA 189 CV, INCLUSIVE CARROCERIA FIXA ABERTA DE MADEIRA P/ TRANSPORTE GERAL DE CARGA SECA, DIMEN. APROX. 2,5 X 7,00 X 0,50 M - CHI DIURNO. AF_06/2014	CHI	0,17	0,00	47,07
SINAPI	5824	CAMINHÃO TOCO, PBT 16.000 KG, CARGA ÚTIL MÁX. 10.685 KG, DIST. ENTRE EIXOS 4,8 M, POTÊNCIA 189 CV, INCLUSIVE CARROCERIA FIXA ABERTA DE MADEIRA P/ TRANSPORTE GERAL DE CARGA SECA, DIMEN. APROX. 2,5 X 7,00 X 0,50 M - CHP DIURNO. AF_06/2014	CHP	0,07	0,00	217,41
SINAPI-I	574	CANTONEIRA (ABAS IGUAIS) EM AÇO CARBONO, 38,1 MM X 3,17 MM (L X E), 3,48 KG/M	M	0,6	0,00	40,01
SINAPI-I	4299	PARAFUSO ZINCADO ROSCA SOBERBA, CABECA SEXTAVADA, 5/16 " X 110 MM, PARA FIXAÇÃO DE TELHA EM MADEIRA	UN	4	0,00	1,49
SINAPI-I	40549	PARAFUSO, COMUM, ASTM A307, SEXTAVADO, DIÂMETRO 1/2" (12,7 MM), COMPRIMENTO 1" (25,4 MM)	CENTO	0,4	0,00	293,87
COTAÇÃO	COT-02	PLACA DE AÇO DIMENSÕES 25X45 COM ADESIVO RETRORREFLETIVO	UND	2	90,00	90,00
SINAPI-I	11950	BUCHA DE NYLON SEM ABA S6, COM PARAFUSO DE 4,20 X 40 MM EM AÇO ZINCADO COM ROSCA SOBERBA, CABECA CHATA E FENDA PHILLIPS	UN	8	0,00	0,20
COMPOSIÇÃO	COMP-25	EXECUÇÃO DE PAVIMENTO COM APLICAÇÃO DE CONCRETO ASFÁLTICO, CAMADA DE ROLAMENTO - EXCLUSIVE CARGA, TRANSPORTE E CAP 50/70	M3		0,00	644,67
SINAPI	5835	VIBROACABADORA DE ASFALTO SOBRE ESTEIRAS, LARGURA DE PAVIMENTAÇÃO 1,90 M A 5,30 M, POTÊNCIA 105 HP CAPACIDADE 450 T/H - CHP DIURNO. AF_11/2014	CHP	0,0464	0,00	394,94
SINAPI	5837	VIBROACABADORA DE ASFALTO SOBRE ESTEIRAS, LARGURA DE PAVIMENTAÇÃO 1,90 M A 5,30 M, POTÊNCIA 105 HP CAPACIDADE 450 T/H - CHI DIURNO. AF_11/2014	CHI	0,0949	0,00	137,65
SINAPI	88314	RASTELEIRO COM ENCARGOS COMPLEMENTARES	H	1,1301	0,00	18,29
SINAPI	91386	CAMINHÃO BASCULANTE 10 M3, TRUCADO CABINE SIMPLES, PESO BRUTO TOTAL 23.000 KG, CARGA ÚTIL MÁXIMA 15.935 KG, DISTÂNCIA ENTRE EIXOS 4,80 M, POTÊNCIA 230 CV INCLUSIVE CAÇAMBA METÁLICA - CHP DIURNO. AF_06/2014	CHP	0,0464	0,00	267,50
SINAPI	95631	ROLO COMPACTADOR VIBRATORIO TANDEM, AÇO LISO, POTENCIA 125 HP, PESO SEM/COM LASTRO 10,20/11,65 T, LARGURA DE TRABALHO 1,73 M - CHP DIURNO. AF_11/2016	CHP	0,0805	0,00	207,42
SINAPI	95632	ROLO COMPACTADOR VIBRATORIO TANDEM, AÇO LISO, POTENCIA 125 HP, PESO SEM/COM LASTRO 10,20/11,65 T, LARGURA DE TRABALHO 1,73 M - CHI DIURNO. AF_11/2016	CHI	0,0607	0,00	58,92
SINAPI	96155	TRATOR DE PNEUS COM POTÊNCIA DE 85 CV, TRAÇÃO 4X4, COM VASSOURA MECÂNICA ACOPLADA - CHI DIURNO. AF_02/2017	CHI	0,1071	0,00	48,26
SINAPI	96157	TRATOR DE PNEUS COM POTÊNCIA DE 85 CV, TRAÇÃO 4X4, COM VASSOURA MECÂNICA ACOPLADA - CHP DIURNO. AF_03/2017	CHP	0,0341	0,00	148,41
SINAPI	96463	ROLO COMPACTADOR DE PNEUS, ESTÁTICO, PRESSÃO VARIÁVEL, POTENCIA 110 HP, PESO SEM/COM LASTRO 10,8/27 T, LARGURA DE ROLAGEM 2,30 M - CHP DIURNO. AF_06/2017	CHP	0,0419	0,00	186,34
SINAPI	96464	ROLO COMPACTADOR DE PNEUS, ESTÁTICO, PRESSÃO VARIÁVEL, POTENCIA 110 HP, PESO SEM/COM LASTRO 10,8/27 T, LARGURA DE ROLAGEM 2,30 M - CHI DIURNO. AF_06/2017	CHI	0,099	0,00	63,19
COMPOSIÇÃO	COMP-25A	USINAGEM DE CONCRETO ASFÁLTICO EXCLUSIVE CAP 50/70, PARA CAMADA DE ROLAMENTO, PADRÃO DNIT FAIXA C, EM USINA DE ASFALTO CONTÍNUA DE 80 TON/H	T	2,5548	0,00	209,68
COMPOSIÇÃO	COMP-25A	USINAGEM DE CONCRETO ASFÁLTICO EXCLUSIVE CAP 50/70, PARA CAMADA DE ROLAMENTO, PADRÃO DNIT FAIXA C, EM USINA DE ASFALTO CONTÍNUA DE 80 TON/H	T		0,00	209,68
SINAPI-I	370	AREIA MÉDIA - POSTO JAZIDA/FORNECEDOR (RETIRADO NA JAZIDA, SEM TRANSPORTE)	M3	0,3248	0,00	150,00
SINAPI-I	1106	CAL HIDRATADA CH-I PARA ARGAMASSAS	KG	56,2	0,00	0,70
SINAPI-I	4720	PEDRA BRITADA N. 0, OU PEDRISCO (4,8 A 9,5 MM) POSTO PEDREIRA/FORNECEDOR, SEM FRETE	M3	0,1998	0,00	114,84
SINAPI-I	4721	PEDRA BRITADA N. 1 (9,5 a 19 MM) POSTO PEDREIRA/FORNECEDOR, SEM FRETE	M3	0,0625	0,00	99,47
SINAPI	5940	PÁ CARREGADEIRA SOBRE RODAS, POTÊNCIA LÍQUIDA 128 HP, CAPACIDADE DA CAÇAMBA 1,7 A 2,8 M3, PESO OPERACIONAL 11632 KG - CHP DIURNO. AF_06/2014	CHP	0,0048	0,00	208,75
SINAPI	5942	PÁ CARREGADEIRA SOBRE RODAS, POTÊNCIA LÍQUIDA 128 HP, CAPACIDADE DA CAÇAMBA 1,7 A 2,8 M3, PESO OPERACIONAL 11632 KG - CHI DIURNO. AF_06/2014	CHI	0,0179	0,00	78,75
SINAPI	7030	TANQUE DE ASFALTO ESTACIONÁRIO COM SERPENTINA, CAPACIDADE 30.000 L - CHP DIURNO. AF_06/2014	CHP	0,0455	0,00	313,24
SINAPI	88316	SERVENTE COM ENCARGOS COMPLEMENTARES	H	0,0455	0,00	20,82
SINAPI	90776	ENCARREGADO GERAL COM ENCARGOS COMPLEMENTARES	H	0,0227	0,00	35,14
SINAPI	93433	USINA DE MISTURA ASFÁLTICA À QUENTE, TIPO CONTRA FLUXO, PROD 40 A 80 TON/HORA - CHP DIURNO. AF_03/2016	CHP	0,0176	0,00	3.799,44
SINAPI	93434	USINA DE MISTURA ASFÁLTICA À QUENTE, TIPO CONTRA FLUXO, PROD 40 A 80 TON/HORA - CHI DIURNO. AF_03/2016	CHI	0,0051	0,00	232,88
SINAPI	95872	GRUPO GERADOR COM CARENAGEM, MOTOR DIESEL POTÊNCIA STANDART ENTRE 250 E 260 KVA - CHP DIURNO. AF_12/2016	CHP	0,0176	0,00	340,76
SINAPI	95873	GRUPO GERADOR COM CARENAGEM, MOTOR DIESEL POTÊNCIA STANDART ENTRE 250 E 260 KVA - CHI DIURNO. AF_12/2016	CHI	0,0051	0,00	10,30
COMPOSIÇÃO	COMP-74	PROLONGAMENTO DE CAIXA COLETORA COM GRELHA DE AÇO EXISTENTE	UND		0,00	196,09

FONTE	CÓDIGO	DESCRIÇÃO	UNIDADE	COEFIC.	DESONERADO	NÃO DESONER.
SINAPI	88309	PEDREIRO COM ENCARGOS COMPLEMENTARES	H	1,8	0,00	30,12
SINAPI	88316	SERVENTE COM ENCARGOS COMPLEMENTARES	H	2	0,00	20,82
SINAPI	94964	CONCRETO FCK = 20MPA, TRAÇO 1:2,7:3 (EM MASSA SECA DE CIMENTO/ AREIA MÉDIA/ BRITA 1) - PREPARO MECÂNICO COM BETONEIRA 400 L. AF_05/2021	M3	0,12	0,00	500,27
SINAPI	97086	FABRICAÇÃO, MONTAGEM E DESMONTAGEM DE FORMA PARA RADIER, PISO DE CONCRETO OU LAJE SOBRE SOLO, EM MADEIRA SERRADA, 4 UTILIZAÇÕES. AF_09/2021	M2	0,3	0,00	134,05

10/11/2022

Data

Responsável Técnico: Carlos Luciano Savi
CREA/CAU: 045.444-7

COTAÇÕES

ÍNDICES DE RETROAÇÃO:

ÍNDICE	NOME DO ÍNDICE	DESCRIÇÃO	DATA BASE	ÍNDICE DT BASE	DT COTAÇÃO	ÍNDICE DT COT.	COEFICIENTE
--------	----------------	-----------	-----------	----------------	------------	----------------	-------------

EMPRESAS FORNECEDORAS:

EMPRESAS	CNPJ	NOME	FONE	CONTATO
E001	60.546.801/0001-89	BETUNEL INDUSTRIA E COMERCIO S/A	21 2123-6600	sac@betunel.com.br
E002	02.351.006/0001-39	GRECA ASFALTOS	41 2106-8600	araucaria@grecaasfaltos.com.br
E003	03.037.291/0001-80	NTA - NOVAS TECNICAS DE ASFALTOS LTDA	11 2275-0300	comercial@nta-asfaltos.com.br
E004	09.314.355/0001-20	GP SINALIZAÇÃO - INDUSTRIA E COMERCIO LTDA EPP	48 9 9915-9499	MANO
E005	21.076.015/0001-03	SUPERIOR SINALIZAÇÃO	48 9 9920-0763	FRANCK
E006	02.350.159/0001-61	ZANGÃO SERIGRAFIA	48 3533-0410	LUCIANO
E007	12.403.330/0001-07	RG & RG Comercio e Extração de Minerais LTDA ME	48 9 9121-6242	Andreia
E008	12.218.083/0001-79	BCL EMPREENDIMENTO LTDA	48 3466-0028	Marcelo
E009	05.895.635/0001-18	JR Construções e Terraplanagem	48-3432-0318	Lucas
E010	03.591.623/0001-74	UNSTOP DESENTUPIDORA E LOCAÇÃO DE BANHEIROS QUÍMICOS	48 9 9917-787	SILVIO
E011	76.598.127/0001-16	LIMPEZAS DE FOSSAS COLICRI LTDA	48 9 9168-7266	CHARLES
E012	08.158.865/0001-92	MULTIBAN - SANITÁRIOS PORTÁTEIS	48 9 8800-0000	MARCO
E013	00.061.616/0001-72	TEZZA MONTAGENS ELETRICAS LTDA - EPP	48-98815-1576	CARLOS
E014	11.455.363/0001-38	Eletro Fox Materiais e Montagens Elétricas Ltda	48-3624-2371	ANDERSON
E015	85.392.074/0001-73	ELETRONS MATERIAIS ELETRICOS E INSTALACOES LTDA	48-3626-5170	ANDRE
E016	19.811.360/0001-00	SANTANA FERRO E AÇO	(47) 99965-9868	DIEGO
E017	83.822.155/0001-30	METALURGICA FERMAR	(47) 3348-9490	
E018	02.984.651/0001-99	FUNDICAR - FUNDIÇÃO CARAVAGGIO LTDA	48 3476-0355	LEIA
E019	15.918.731/0001/98	AREAL MUSSULINE	48 34441717	DJALMA
E020	07.186.178/0001-18	MINERA EXTRAÇÃO DE AREIA	48 996540981	ANDERSON
E021	01.963.124/0001-35	JR CONSTRUÇÕES E TERRAPLANAGEM	(48) 3432-0318	LUCAS
E022	07.964.343/0001-15	JAZIDA DE AREAO RECCO EIRELI	48 3434-1656	Priscila
E023	15.238.155/0001-38	JAZIDA AGUAS CLARAS EIRELI	48 3434-2498	Tafarel
E024	73.837.643/0001-68	R. PETERSON COMERCIO LTDA	48 99925-2440	João
E025	17.151.122/0001-81	ARTE CONCRE ARTEFATOS DE CIMENTO	48 3524-3456	JONATAN
E026	02.690.724/0001-30	CONCREDUR ARTEFATOS DE CIMENTO LTDA	48 3438-7942	CLODENIR
E027	81.020.133/0001-21	PISE BEM PISOS DE CONCRETO LTDA ME	48 3463-1234	SIMONI
E028	22.176.017/0001-37	SUL ART INDUSTRIA DE ARTEFATOS DE CIMENTO LTDA	(48) 9919-1153	JOSÉ
E029	00.821.296/0001-01	TECMOLD INDUSTRIA E COMERCIO LTDA		
E030	81.020.133/0001-21	PISE BEM PISOS DE CONCRETO LTDA ME	(48) 3463-1234	SIMONI
E031	01.273.320/0001-88	CONCRETAR CONCRETO USINADO LTDA	48-99113-1029	HAMILTON
E032	12.936.637/0001-73	TRAÇO FORTE CONCRETOS LTDA	48-99992-0050	DENI
E033	29.067.113/0301-84	POLIMIX CONCRETOS	48-3439-8866	EVANDRO

COTAÇÕES:

FONTE	CÓDIGO	DESCRIÇÃO	UNIDADE	MEDIANA	ÍNDICE RETROAÇÃO		
COTAÇÃO	COT-02	PLACA DE AÇO DIMENSÕES 25X45 COM ADESIVO	UND	90,00			
	EMPRESA	NOME DA EMPRESA				COTAÇÕES	DATA COTAÇÃO
	E004	GP SINALIZAÇÃO - INDUSTRIA E COMERCIO LTDA EPP				83,00	08/2022
	E005	SUPERIOR SINALIZAÇÃO				90,00	08/2022
	E006	ZANGÃO SERIGRAFIA				95,00	08/2022
OBSERVAÇÕES:							

09/11/2022

Data

Resp. Pesquisa de Mercado:

Carlos Luciano Savi

PO - PLANILHA ORÇAMENTÁRIA
Orçamento Base para Licitação - OGU

Grau de Sigilo
#PUBLICO

Nº OPERAÇÃO 0	Nº SICONV 0	PROPONENTE / TOMADOR Prefeitura Municipal de Nova Veneza	APELIDO DO EMPREENDIMENTO REPERFILAGEM DA RUA CÔNEGO MIGUEL GARCIA			
LOCALIDADE SINAPI FLORIANOPOLIS	DATA BASE 08-22 (N DES.)	DESCRIÇÃO DO LOTE REPERFILAGEM DA RUA CÔNEGO MIGUEL GARCIA	MUNICÍPIO / UF Nova Veneza	BDI 1 24,03%	BDI 2 15,00%	BDI 3 0,00%

Item	Fonte	Código	Descrição	Unidade	Quantidade	Custo Unitário (sem BDI) (R\$)	BDI (%)	Preço Unitário (com BDI) (R\$)	Preço Total (R\$)	
REPERFILAGEM DA RUA CÔNEGO MIGUEL GARCIA									229.595,97	
1.			RUA CÔNEGO MIGUEL GARCIA					-	229.595,97	
1.1.			SERVIÇOS PRELIMINARES					-	1.761,97	
1.1.1.	Composição	COMP-01	PLACA DE OBRA (PARA CONSTRUCAO CIVIL) EM CHAPA GALVANIZADA *N. 22*, ADESIVADA, DE 2,4 X 1,2 M - COM SUPORTE DE MADEIRA	UND	1,00	1.420,60	BDI 1	1.761,97	1.761,97	RA
1.2.			PAVIMENTAÇÃO ASFÁLTICA					-	216.541,78	
1.2.1.	SICRO	4011353	PINTURA DE LIGAÇÃO	M²	3.307,72	0,30	BDI 1	0,37	1.223,86	RA
1.2.2.	Composição	COMP-14	FORNECIMENTO DE EMULSÃO ASFÁLTICA RR-2C - REF. SICRO COD. 4011353	M²	3.307,72	1,80	BDI 2	2,07	6.846,98	RA
1.2.3.	SINAPI	102330	TRANSPORTE COM CAMINHÃO TANQUE DE TRANSPORTE DE MATERIAL ASFÁLTICO DE 30000 L, EM VIA URBANA PAVIMENTADA, DMT ATÉ 30KM - DMT 30,00 KM - TAXA 0,45L/m²	TXKM	44,65	1,44	BDI 2	1,66	74,12	RA
1.2.4.	SINAPI	102331	TRANSPORTE COM CAMINHÃO TANQUE DE TRANSPORTE DE MATERIAL ASFÁLTICO DE 30000 L, EM VIA URBANA PAVIMENTADA, ADICIONAL PARA DMT EXCEDENTE A 30 KM - DMT 226,50 KM - TAXA 0,45L/m²	TXKM	337,14	0,56	BDI 2	0,64	215,77	RA
1.2.5.	Composição	COMP-25	EXECUÇÃO DE PAVIMENTO COM APLICAÇÃO DE CONCRETO ASFÁLTICO, CAMADA DE ROLAMENTO - EXCLUSIVE CARGA, TRANSPORTE E CAP 50/70	M3	115,70	644,67	BDI 1	799,58	92.511,41	RA
1.2.6.	Composição	COMP-17	FORNECIMENTO DE CIMENTO ASFÁLTICO CAP 50/70 - TEOR 5,60%	T	16,20	5.380,24	BDI 2	6.187,28	100.233,94	RA
1.2.7.	SINAPI	102330	TRANSPORTE COM CAMINHÃO TANQUE DE TRANSPORTE DE MATERIAL ASFÁLTICO DE 30000 L, EM VIA URBANA PAVIMENTADA, DMT ATÉ 30KM - DMT 30,00 KM	TXKM	485,94	1,44	BDI 2	1,66	806,66	RA
1.2.8.	SINAPI	102331	TRANSPORTE COM CAMINHÃO TANQUE DE TRANSPORTE DE MATERIAL ASFÁLTICO DE 30000 L, EM VIA URBANA PAVIMENTADA, ADICIONAL PARA DMT EXCEDENTE A 30 KM - DMT 226,50 KM	TXKM	3.668,85	0,56	BDI 2	0,64	2.348,06	RA
1.2.9.	SINAPI	95875	TRANSPORTE COM CAMINHÃO BASCULANTE DE 10 M³, EM VIA URBANA PAVIMENTADA, DMT ATÉ 30 KM - DMT 35,50KM	M3XKM	4.107,35	2,41	BDI 1	2,99	12.280,98	RA
1.3.			DRENAGEM PLUVIAL					-	1.449,18	
1.3.1.	Composição	COMP-74	PROLONGAMENTO DE CAIXA COLETORA COM GRELHA DE AÇO EXISTENTE	UND	3,00	196,09	BDI 1	243,21	729,63	RA
1.3.2.	Composição	COMP-42	PROLONGAMENTO DE CAIXA COM TAMPA DE FERRO FUNDIDO EXISTENTE COM Ø60	UND	3,00	193,38	BDI 1	239,85	719,55	RA
1.4.			SINALIZAÇÃO VIÁRIA					-	9.843,04	
1.4.1.	SICRO	5213400	PINTURA DE FAIXA COM TINTA ACRÍLICA - ESPESSURA DE 0,4 MM - COR BRANCA	M²	93,05	26,65	BDI 1	33,05	3.075,30	RA
1.4.2.	SICRO	5213400	PINTURA DE FAIXA COM TINTA ACRÍLICA - ESPESSURA DE 0,4 MM - COR AMARELA	M²	17,22	26,65	BDI 1	33,05	569,12	RA
1.4.3.	SICRO	5213571	PLACA EM AÇO - PELÍCULA I + III - FORNECIMENTO E IMPLANTAÇÃO	M²	2,46	503,30	BDI 1	624,24	1.535,63	RA

RECURSO

←

PO - PLANILHA ORÇAMENTÁRIA
Orçamento Base para Licitação - OGU

Grau de Sigilo
#PUBLICO

Nº OPERAÇÃO 0	Nº SICONV 0	PROPONENTE / TOMADOR Prefeitura Municipal de Nova Veneza	APELIDO DO EMPREENDIMENTO REPERFILAGEM DA RUA CÔNEGO MIGUEL GARCIA			
LOCALIDADE SINAPI FLORIANOPOLIS	DATA BASE 08-22 (N DES.)	DESCRIÇÃO DO LOTE REPERFILAGEM DA RUA CÔNEGO MIGUEL GARCIA	MUNICÍPIO / UF Nova Veneza	BDI 1 24,03%	BDI 2 15,00%	BDI 3 0,00%

Item	Fonte	Código	Descrição	Unidade	Quantidade	Custo Unitário (sem BDI) (R\$)	BDI (%)	Preço Unitário (com BDI) (R\$)	Preço Total (R\$)	
REPERFILAGEM DA RUA CÔNEGO MIGUEL GARCIA									229.595,97	
1.4.4.	SICRO	5213863	SUPORTE METÁLICO GALVANIZADO PARA PLACA DE ADVERTÊNCIA OU REGULAMENTAÇÃO - LADO OU DIÂMETRO DE 0,60 M - FORNECIMENTO E IMPLANTAÇÃO	UN	6,00	443,63	BDI 1	550,23	3.301,38	RA
1.4.5.	SICRO	5213855	SUPORTE METÁLICO GALVANIZADO PARA PLACA DE REGULAMENTAÇÃO - R1 - LADO DE 0,248 M - FORNECIMENTO E IMPLANTAÇÃO	UN	1,00	398,40	BDI 1	494,14	494,14	RA
1.4.6.	COMPOSIÇÃO	COMP-23	PLACA DE LOGRADOURO COM SUPORTE DE FIXAÇÃO CONFORME DETALHE EM PROJETO - H=3,15m - REF. SICRO CÓD. 5213863	UND	1,00	699,40	BDI 1	867,47	867,47	RA

Encargos sociais: Para elaboração deste orçamento, foram utilizados os encargos sociais do SINAPI para a Unidade da Federação indicada.

Observações:
Para os custos com referencia do SICRO a data base utilizada é Julho/2022 reajustado para Agosto/2022, conforme índices da FGV.

Foi considerado arredondamento de duas casas decimais para Quantidade; Custo Unitário; BDI; Preço Unitário; Preço Total.

Siglas da Composição do Investimento: RA - Rateio proporcional entre Repasse e Contrapartida; RP - 100% Repasse; CP - 100% Contrapartida; OU - 100% Outros.

Nova Veneza
Local

segunda-feira, 21 de novembro de 2022
Data

Responsável Técnico
Nome: Carlos Luciano Savi
CREA/CAU: 045.444-7
ART/RRT: 0

RECURSO

↓

CRONOGRAMA FÍSICO-FINANCEIRO
OGU

Grau de Sigilo
#PUBLICO

Nº OPERAÇÃO 0	Nº SICONV 0	PROPONENTE TOMADOR Prefeitura Municipal de Nova Veneza	APELIDO EMPREENDIMENTO REPERFILAGEM DA RUA CÔNEGO MIGUEL GARCIA	DESCRIÇÃO DO LOTE REPERFILAGEM DA RUA CÔNEGO MIGUEL GARCIA
-------------------------	-----------------------	--	---	--

Item	Descrição	Valor (R\$)	Parcelas:	1	2	3	4	5	6	7	8	9	10	11	12
				12/22	01/23	02/23	03/23	04/23	05/23	06/23	07/23	08/23	09/23	10/23	11/23
1.	RUA CÔNEGO MIGUEL GARCIA	229.595,97	% Período:	31,89%	33,95%	34,16%									
1.1.	SERVIÇOS PRELIMINARES	1.761,97	% Período:	100,00%											
1.2.	PAVIMENTAÇÃO ASFÁLTICA	216.541,78	% Período:	33,00%	36,00%	31,00%									
1.3.	DRENAGEM PLUVIAL	1.449,18	% Período:			100,00%									
1.4.	SINALIZAÇÃO VIÁRIA	9.843,04	% Período:			100,00%									
Total: R\$ 229.595,97															
				%:	31,89%	33,95%	34,16%								
				Repasse:	73.220,76	77.955,04	78.420,17								
				Contrapartida:	-	-	-								
				Outros:	-	-	-								
				Investimento:	73.220,76	77.955,04	78.420,17								
				%:	31,89%	65,84%	100,00%								
				Repasse:	73.220,76	151.175,80	229.595,97								
				Contrapartida:	-	-	-								
				Outros:	-	-	-								
				Investimento:	73.220,76	151.175,80	229.595,97								

Nova Veneza _____

Local

segunda-feira, 21 de novembro de 2022 _____

Data

Responsável Técnico _____

Nome: Carlos Luciano Savi

CREA/CAU: 045.444-7

ART/RRT:

Quadro de Composição do BDI

Grau de Sigilo
#PUBLICO

Nº OPERAÇÃO 0	Nº SICONV 0	PROPONENTE / TOMADOR Prefeitura Municipal de Nova Veneza
-------------------------	-----------------------	--

APELIDO DO EMPREENDIMENTO / DESCRIÇÃO DO LOTE

REPERFILAGEM DA RUA CÔNEGO MIGUEL GARCIA / REPERFILAGEM DA RUA CÔNEGO MIGUEL GARCIA

Conforme legislação tributária municipal, definir estimativa de percentual da base de cálculo para o ISS:	50,00%
Sobre a base de cálculo, definir a respectiva alíquota do ISS (entre 2% e 5%):	4,00%

BDI 1

TIPO DE OBRA

Construção de Praças Urbanas, Rodovias, Ferrovias e recapeamento e pavimentação de vias urbanas

Itens	Siglas	% Adotado
Administração Central	AC	4,67%
Seguro e Garantia	SG	0,74%
Risco	R	0,97%
Despesas Financeiras	DF	1,21%
Lucro	L	8,69%
Tributos (impostos COFINS 3%, e PIS 0,65%)	CP	3,65%
Tributos (ISS, variável de acordo com o município)	ISS	2,00%
Tributos (Contribuição Previdenciária sobre a Receita Bruta - 0% ou 4,5% - Desoneração)	CPRB	0,00%
BDI SEM desoneração (Fórmula Acórdão TCU)	BDI PAD	24,03%

Os valores de BDI foram calculados com o emprego da fórmula:

$$BDI = \frac{(1+AC + S + R + G) * (1 + DF) * (1+L)}{(1-CP-ISS-CRPB)} - 1$$

Declaro para os devidos fins que, conforme legislação tributária municipal, a base de cálculo deste tipo de obra corresponde à 50%, com a respectiva alíquota de 4%.

Declaro para os devidos fins que o regime de Contribuição Previdenciária sobre a Receita Bruta adotado para elaboração do orçamento foi SEM Desoneração, e que esta é a alternativa mais adequada para a Administração Pública.

Observações:

Nova Veneza

Local

quarta-feira, 9 de novembro de 2022

Data

Responsável Técnico

Nome: Carlos Luciano Savi

CREA/CAU: 045.444-7

ART/RRT: 0

PMv3.0.4

Quadro de Composição do BDI

Grau de Sigilo
#PUBLICO

Nº OPERAÇÃO 0	Nº SICONV 0	PROponente / TOMADOR Prefeitura Municipal de Nova Veneza
-------------------------	-----------------------	--

APELIDO DO EMPREENDIMENTO / DESCRIÇÃO DO LOTE

REPERFILAGEM DA RUA CÔNEGO MIGUEL GARCIA / REPERFILAGEM DA RUA CÔNEGO MIGUEL GARCIA

Conforme legislação tributária municipal, definir estimativa de percentual da base de cálculo para o ISS:	50,00%
Sobre a base de cálculo, definir a respectiva alíquota do ISS (entre 2% e 5%):	4,00%

BDI 2

TIPO DE OBRA

Fornecimento de Materiais e Equipamentos (aquisição indireta - em conjunto com licitação de obras)

Itens	Siglas	% Adotado
Administração Central	AC	3,00%
Seguro e Garantia	SG	0,39%
Risco	R	0,56%
Despesas Financeiras	DF	0,85%
Lucro	L	3,50%
Tributos (impostos COFINS 3%, e PIS 0,65%)	CP	3,65%
Tributos (ISS, variável de acordo com o município)	ISS	2,00%
Tributos (Contribuição Previdenciária sobre a Receita Bruta - 0% ou 4,5% - Desoneração)	CPRB	0,00%
BDI SEM desoneração (Fórmula Acórdão TCU)	BDI PAD	15,00%

Os valores de BDI foram calculados com o emprego da fórmula:

$$BDI = \frac{(1+AC + S + R + G) * (1 + DF) * (1+L)}{(1-CP-ISS-CRPB)} - 1$$

Declaro para os devidos fins que, conforme legislação tributária municipal, a base de cálculo deste tipo de obra corresponde à 50%, com a respectiva alíquota de 4%.

Declaro para os devidos fins que o regime de Contribuição Previdenciária sobre a Receita Bruta adotado para elaboração do orçamento foi SEM Desoneração, e que esta é a alternativa mais adequada para a Administração Pública.

Observações:

Nova Veneza

Local

quarta-feira, 9 de novembro de 2022

Data

Responsável Técnico

Nome: Carlos Luciano Savi

CREA/CAU: 045.444-7

ART/RRT: 0

PMv3.0.4

COMPOSIÇÕES

FORTE	CÓDIGO	DESCRIÇÃO	UNIDADE	COEFIC.	CUSTO UNIT DESONERADO	CUSTO UNIT NÃO DESONER.
COMPOSIÇÃO	COMP-01	PLACA DE OBRA (PARA CONSTRUÇÃO CIVIL) EM CHAPA GALVANIZADA *N. 22*, ADESIVADA, DE 2,4 X 1,2 M - COM SUPORTE DE MADEIRA	UND		0,00	1.420,60
SINAPI-I	4813	PLACA DE OBRA (PARA CONSTRUÇÃO CIVIL) EM CHAPA GALVANIZADA *N. 22*, ADESIVADA, DE *2,4 X 1,2* M (SEM POSTES PARA FIXAÇÃO)	M2	2,88	0,00	445,00
SINAPI-I	4115	MADEIRA ROLICA TRATADA, D = 12 A 15 CM, H = 3,00 M, EM EUCALIPTO OU EQUIVALENTE DA REGIÃO	M	6	0,00	22,77
SINAPI-I	5061	PREGO DE AÇO POLIDO COM CABECA 18 X 27 (2 1/2 X 10)	KG	0,11	0,00	21,68
COMPOSIÇÃO	COMP-23	PLACA DE LOGRADOURO COM SUPORTE DE FIXAÇÃO CONFORME DETALHE EM PROJETO - H=3,15m - REF. SICRO CÓD. 5213863	UND		180,00	699,40
SINAPI	88315	SERRALHEIRO COM ENCARGOS COMPLEMENTARES	H	0,25	0,00	29,91
SINAPI	88316	SERVENTE COM ENCARGOS COMPLEMENTARES	H	0,65	0,00	20,82
SINAPI	94963	CONCRETO FCK = 15MPA, TRAÇÃO 1:3,4:3,5 (EM MASSA SECA DE CIMENTO/ AREIA MÉDIA/ BRITA 1) - PREPARO MECÂNICO COM BETONEIRA 400 L. AF_05/2021	M3	0,036	0,00	462,25
SINAPI-I	7701	TUBO AÇO GALVANIZADO COM COSTURA, CLASSE MÉDIA, DN 2.1/2", E = *3,65* MM, PESO *6,51* KG/M (NBR 5580)	M	3,15	0,00	98,24
SINAPI	5826	CAMINHÃO TOCO, PBT 16.000 KG, CARGA ÚTIL MÁX. 10.685 KG, DIST. ENTRE EIXOS 4,8 M, POTÊNCIA 189 CV, INCLUSIVE CARROCERIA FIXA ABERTA DE MADEIRA P/ TRANSPORTE GERAL DE CARGA SECA, DIMEN. APROX. 2,5 X 7,00 X 0,50 M - CHI DIURNO. AF_06/2014	CHI	0,17	0,00	47,07
SINAPI	5824	CAMINHÃO TOCO, PBT 16.000 KG, CARGA ÚTIL MÁX. 10.685 KG, DIST. ENTRE EIXOS 4,8 M, POTÊNCIA 189 CV, INCLUSIVE CARROCERIA FIXA ABERTA DE MADEIRA P/ TRANSPORTE GERAL DE CARGA SECA, DIMEN. APROX. 2,5 X 7,00 X 0,50 M - CHP DIURNO. AF_06/2014	CHP	0,07	0,00	217,41
SINAPI-I	574	CANTONEIRA (ABAS IGUAIS) EM AÇO CARBONO, 38,1 MM X 3,17 MM (L X E), 3,48 KG/M	M	0,6	0,00	40,01
SINAPI-I	4299	PARAFUSO ZINCADO ROSCA SOBERBA, CABECA SEXTAVADA, 5/16 " X 110 MM, PARA FIXAÇÃO DE TELHA EM MADEIRA	UN	4	0,00	1,49
SINAPI-I	40549	PARAFUSO, COMUM, ASTM A307, SEXTAVADO, DIÂMETRO 1/2" (12,7 MM), COMPRIMENTO 1" (25,4 MM)	CENTO	0,4	0,00	293,87
COTAÇÃO	COT-02	PLACA DE AÇO DIMENSÕES 25X45 COM ADESIVO RETRORREFLETIVO	UND	2	90,00	90,00
SINAPI-I	11950	BUCHA DE NYLON SEM ABA S6, COM PARAFUSO DE 4,20 X 40 MM EM AÇO ZINCADO COM ROSCA SOBERBA, CABECA CHATA E FENDA PHILLIPS	UN	8	0,00	0,20
COMPOSIÇÃO	COMP-25	EXECUÇÃO DE PAVIMENTO COM APLICAÇÃO DE CONCRETO ASFÁLTICO, CAMADA DE ROLAMENTO - EXCLUSIVE CARGA, TRANSPORTE E CAP 50/70	M3		0,00	644,67
SINAPI	5835	VIBROACABADORA DE ASFALTO SOBRE ESTEIRAS, LARGURA DE PAVIMENTAÇÃO 1,90 M A 5,30 M, POTÊNCIA 105 HP CAPACIDADE 450 T/H - CHP DIURNO. AF_11/2014	CHP	0,0464	0,00	394,94
SINAPI	5837	VIBROACABADORA DE ASFALTO SOBRE ESTEIRAS, LARGURA DE PAVIMENTAÇÃO 1,90 M A 5,30 M, POTÊNCIA 105 HP CAPACIDADE 450 T/H - CHI DIURNO. AF_11/2014	CHI	0,0949	0,00	137,65
SINAPI	88314	RASTELEIRO COM ENCARGOS COMPLEMENTARES	H	1,1301	0,00	18,29
SINAPI	91386	CAMINHÃO BASCULANTE 10 M3, TRUCADO CABINE SIMPLES, PESO BRUTO TOTAL 23.000 KG, CARGA ÚTIL MÁXIMA 15.935 KG, DISTÂNCIA ENTRE EIXOS 4,80 M, POTÊNCIA 230 CV INCLUSIVE CAÇAMBA METÁLICA - CHP DIURNO. AF_06/2014	CHP	0,0464	0,00	267,50
SINAPI	95631	ROLO COMPACTADOR VIBRATORIO TANDEM, AÇO LISO, POTENCIA 125 HP, PESO SEM/COM LASTRO 10,20/11,65 T, LARGURA DE TRABALHO 1,73 M - CHP DIURNO. AF_11/2016	CHP	0,0805	0,00	207,42
SINAPI	95632	ROLO COMPACTADOR VIBRATORIO TANDEM, AÇO LISO, POTENCIA 125 HP, PESO SEM/COM LASTRO 10,20/11,65 T, LARGURA DE TRABALHO 1,73 M - CHI DIURNO. AF_11/2016	CHI	0,0607	0,00	58,92
SINAPI	96155	TRATOR DE PNEUS COM POTÊNCIA DE 85 CV, TRAÇÃO 4X4, COM VASSOURA MECÂNICA ACOPLADA - CHI DIURNO. AF_02/2017	CHI	0,1071	0,00	48,26
SINAPI	96157	TRATOR DE PNEUS COM POTÊNCIA DE 85 CV, TRAÇÃO 4X4, COM VASSOURA MECÂNICA ACOPLADA - CHP DIURNO. AF_03/2017	CHP	0,0341	0,00	148,41
SINAPI	96463	ROLO COMPACTADOR DE PNEUS, ESTÁTICO, PRESSÃO VARIÁVEL, POTENCIA 110 HP, PESO SEM/COM LASTRO 10,8/27 T, LARGURA DE ROLAGEM 2,30 M - CHP DIURNO. AF_06/2017	CHP	0,0419	0,00	186,34
SINAPI	96464	ROLO COMPACTADOR DE PNEUS, ESTÁTICO, PRESSÃO VARIÁVEL, POTENCIA 110 HP, PESO SEM/COM LASTRO 10,8/27 T, LARGURA DE ROLAGEM 2,30 M - CHI DIURNO. AF_06/2017	CHI	0,099	0,00	63,19
COMPOSIÇÃO	COMP-25A	USINAGEM DE CONCRETO ASFÁLTICO EXCLUSIVE CAP 50/70, PARA CAMADA DE ROLAMENTO, PADRÃO DNIT FAIXA C, EM USINA DE ASFALTO CONTÍNUA DE 80 TON/H	T	2,5548	0,00	209,68
COMPOSIÇÃO	COMP-25A	USINAGEM DE CONCRETO ASFÁLTICO EXCLUSIVE CAP 50/70, PARA CAMADA DE ROLAMENTO, PADRÃO DNIT FAIXA C, EM USINA DE ASFALTO CONTÍNUA DE 80 TON/H	T		0,00	209,68
SINAPI-I	370	AREIA MÉDIA - POSTO JAZIDA/FORNECEDOR (RETIRADO NA JAZIDA, SEM TRANSPORTE)	M3	0,3248	0,00	150,00
SINAPI-I	1106	CAL HIDRATADA CH-I PARA ARGAMASSAS	KG	56,2	0,00	0,70
SINAPI-I	4720	PEDRA BRITADA N. 0, OU PEDRISCO (4,8 A 9,5 MM) POSTO PEDREIRA/FORNECEDOR, SEM FRETE	M3	0,1998	0,00	114,84
SINAPI-I	4721	PEDRA BRITADA N. 1 (9,5 a 19 MM) POSTO PEDREIRA/FORNECEDOR, SEM FRETE	M3	0,0625	0,00	99,47
SINAPI	5940	PÁ CARREGADEIRA SOBRE RODAS, POTÊNCIA LÍQUIDA 128 HP, CAPACIDADE DA CAÇAMBA 1,7 A 2,8 M3, PESO OPERACIONAL 11632 KG - CHP DIURNO. AF_06/2014	CHP	0,0048	0,00	208,75
SINAPI	5942	PÁ CARREGADEIRA SOBRE RODAS, POTÊNCIA LÍQUIDA 128 HP, CAPACIDADE DA CAÇAMBA 1,7 A 2,8 M3, PESO OPERACIONAL 11632 KG - CHI DIURNO. AF_06/2014	CHI	0,0179	0,00	78,75
SINAPI	7030	TANQUE DE ASFALTO ESTACIONÁRIO COM SERPENTINA, CAPACIDADE 30.000 L - CHP DIURNO. AF_06/2014	CHP	0,0455	0,00	313,24
SINAPI	88316	SERVENTE COM ENCARGOS COMPLEMENTARES	H	0,0455	0,00	20,82
SINAPI	90776	ENCARREGADO GERAL COM ENCARGOS COMPLEMENTARES	H	0,0227	0,00	35,14
SINAPI	93433	USINA DE MISTURA ASFÁLTICA À QUENTE, TIPO CONTRA FLUXO, PROD 40 A 80 TON/HORA - CHP DIURNO. AF_03/2016	CHP	0,0176	0,00	3.799,44
SINAPI	93434	USINA DE MISTURA ASFÁLTICA À QUENTE, TIPO CONTRA FLUXO, PROD 40 A 80 TON/HORA - CHI DIURNO. AF_03/2016	CHI	0,0051	0,00	232,88
SINAPI	95872	GRUPO GERADOR COM CARENAGEM, MOTOR DIESEL POTÊNCIA STANDART ENTRE 250 E 260 KVA - CHP DIURNO. AF_12/2016	CHP	0,0176	0,00	340,76
SINAPI	95873	GRUPO GERADOR COM CARENAGEM, MOTOR DIESEL POTÊNCIA STANDART ENTRE 250 E 260 KVA - CHI DIURNO. AF_12/2016	CHI	0,0051	0,00	10,30
COMPOSIÇÃO	COMP-42	PROLONGAMENTO DE CAIXA COM TAMPA DE FERRO FUNDIDO EXISTENTE COM Ø60	UND		0,00	193,38

FONTE	CÓDIGO	DESCRIÇÃO	UNIDADE	COEFIC.	DESONERADO	NÃO DESONER.
SINAPI	88309	PEDREIRO COM ENCARGOS COMPLEMENTARES	H	2,5	0,00	30,12
SINAPI	88316	SERVEITE COM ENCARGOS COMPLEMENTARES	H	2,5	0,00	20,82
SINAPI	94964	CONCRETO FCK = 20MPA, TRAÇO 1:2,7:3 (EM MASSA SECA DE CIMENTO/ AREIA MÉDIA/ BRITA 1) - PREPARO MECÂNICO COM BETONEIRA 400 L. AF_05/2021	M3	0,132	0,00	500,27
COMPOSIÇÃO	COMP-74	PROLONGAMENTO DE CAIXA COLETORA COM GRELHA DE AÇO EXISTENTE	UND		0,00	196,09
SINAPI	88309	PEDREIRO COM ENCARGOS COMPLEMENTARES	H	1,8	0,00	30,12
SINAPI	88316	SERVEITE COM ENCARGOS COMPLEMENTARES	H	2	0,00	20,82
SINAPI	94964	CONCRETO FCK = 20MPA, TRAÇO 1:2,7:3 (EM MASSA SECA DE CIMENTO/ AREIA MÉDIA/ BRITA 1) - PREPARO MECÂNICO COM BETONEIRA 400 L. AF_05/2021	M3	0,12	0,00	500,27
SINAPI	97086	FABRICAÇÃO, MONTAGEM E DESMONTAGEM DE FORMA PARA RADIER, PISO DE CONCRETO OU LAJE SOBRE SOLO, EM MADEIRA SERRADA, 4 UTILIZAÇÕES. AF_09/2021	M2	0,3	0,00	134,05

21/11/2022

Data

Responsável Técnico: Carlos Luciano Savi
CREA/CAU: 045.444-7

PO - PLANILHA ORÇAMENTÁRIA
Orçamento Base para Licitação - OGU

Grau de Sigilo
#PUBLICO

Nº OPERAÇÃO 0	Nº SICONV 0	PROPONENTE / TOMADOR Prefeitura Municipal de Nova Veneza	APELIDO DO EMPREENDIMENTO REPERFILAGEM DA RUA ANTONIO REMOR			
LOCALIDADE SINAPI FLORIANOPOLIS	DATA BASE 08-22 (N DES.)	DESCRIÇÃO DO LOTE REPERFILAGEM DA RUA ANTONIO REMOR	MUNICÍPIO / UF Nova Veneza	BDI 1 24,03%	BDI 2 15,00%	BDI 3 0,00%

Item	Fonte	Código	Descrição	Unidade	Quantidade	Custo Unitário (sem BDI) (R\$)	BDI (%)	Preço Unitário (com BDI) (R\$)	Preço Total (R\$)	
REPERFILAGEM DA RUA ANTONIO REMOR										94.111,15
1.			RUA ANTONIO REMOR					-	94.111,15	
1.1.			SERVIÇOS PRELIMINARES					-	1.761,97	
1.1.1.	Composição	COMP-01	PLACA DE OBRA (PARA CONSTRUCAO CIVIL) EM CHAPA GALVANIZADA *N. 22*, ADESIVADA, DE 2,4 X 1,2 M - COM SUPORTE DE MADEIRA	UND	1,00	1.420,60	BDI 1	1.761,97	1.761,97	RA
1.2.			PAVIMENTAÇÃO ASFÁLTICA					-	87.931,47	
1.2.1.	SICRO	4011353	PINTURA DE LIGAÇÃO	M²	1.343,77	0,30	BDI 1	0,37	497,19	RA
1.2.2.	Composição	COMP-14	FORNECIMENTO DE EMULSÃO ASFÁLTICA RR-2C - REF. SICRO COD. 4011353	M²	1.343,77	1,80	BDI 2	2,07	2.781,60	RA
1.2.3.	SINAPI	102330	TRANSPORTE COM CAMINHÃO TANQUE DE TRANSPORTE DE MATERIAL ASFÁLTICO DE 30000 L, EM VIA URBANA PAVIMENTADA, DMT ATÉ 30KM - DMT 30,00 KM - TAXA 0,45L/m²	TXKM	18,14	1,44	BDI 2	1,66	30,11	RA
1.2.4.	SINAPI	102331	TRANSPORTE COM CAMINHÃO TANQUE DE TRANSPORTE DE MATERIAL ASFÁLTICO DE 30000 L, EM VIA URBANA PAVIMENTADA, ADICIONAL PARA DMT EXCEDENTE A 30 KM - DMT 226,50 KM - TAXA 0,45L/m²	TXKM	136,96	0,56	BDI 2	0,64	87,65	RA
1.2.5.	Composição	COMP-25	EXECUÇÃO DE PAVIMENTO COM APLICAÇÃO DE CONCRETO ASFÁLTICO, CAMADA DE ROLAMENTO - EXCLUSIVE CARGA, TRANSPORTE E CAP 50/70	M3	46,97	644,67	BDI 1	799,58	37.556,27	RA
1.2.6.	Composição	COMP-17	FORNECIMENTO DE CIMENTO ASFÁLTICO CAP 50/70 - TEOR 5,60%	T	6,58	5.380,24	BDI 2	6.187,28	40.712,30	RA
1.2.7.	SINAPI	102330	TRANSPORTE COM CAMINHÃO TANQUE DE TRANSPORTE DE MATERIAL ASFÁLTICO DE 30000 L, EM VIA URBANA PAVIMENTADA, DMT ATÉ 30KM - DMT 30,00 KM	TXKM	197,27	1,44	BDI 2	1,66	327,47	RA
1.2.8.	SINAPI	102331	TRANSPORTE COM CAMINHÃO TANQUE DE TRANSPORTE DE MATERIAL ASFÁLTICO DE 30000 L, EM VIA URBANA PAVIMENTADA, ADICIONAL PARA DMT EXCEDENTE A 30 KM - DMT 226,50 KM	TXKM	1.489,42	0,56	BDI 2	0,64	953,23	RA
1.2.9.	SINAPI	95875	TRANSPORTE COM CAMINHÃO BASCULANTE DE 10 M³, EM VIA URBANA PAVIMENTADA, DMT ATÉ 30 KM - DMT 35,50KM	M3XKM	1.667,44	2,41	BDI 1	2,99	4.985,65	RA
1.3.			SINALIZAÇÃO VIÁRIA					-	4.417,71	
1.3.1.	SICRO	5213400	PINTURA DE FAIXA COM TINTA ACRÍLICA - ESPESSURA DE 0,4 MM - COR BRANCA	M²	34,08	26,65	BDI 1	33,05	1.126,34	RA
1.3.2.	SICRO	5213400	PINTURA DE FAIXA COM TINTA ACRÍLICA - ESPESSURA DE 0,4 MM - COR AMARELA	M²	6,96	26,65	BDI 1	33,05	230,03	RA
1.3.3.	SICRO	5213571	PLACA EM AÇO - PELÍCULA I + III - FORNECIMENTO E IMPLANTAÇÃO	M²	0,96	503,30	BDI 1	624,24	599,27	RA
1.3.4.	SICRO	5213863	SUPORTE METÁLICO GALVANIZADO PARA PLACA DE ADVERTÊNCIA OU REGULAMENTAÇÃO - LADO OU DIÂMETRO DE 0,60 M - FORNECIMENTO E IMPLANTAÇÃO	UN	2,00	443,63	BDI 1	550,23	1.100,46	RA
1.3.5.	SICRO	5213855	SUPORTE METÁLICO GALVANIZADO PARA PLACA DE REGULAMENTAÇÃO - R1 - LADO DE 0,248 M - FORNECIMENTO E IMPLANTAÇÃO	UN	1,00	398,40	BDI 1	494,14	494,14	RA

RECURSO

←

PO - PLANILHA ORÇAMENTÁRIA
Orçamento Base para Licitação - OGU

Grau de Sigilo
#PUBLICO

Nº OPERAÇÃO 0	Nº SICONV 0	PROPONENTE / TOMADOR Prefeitura Municipal de Nova Veneza	APELIDO DO EMPREENDIMENTO REPERFILAGEM DA RUA ANTONIO REMOR			
LOCALIDADE SINAPI FLORIANOPOLIS	DATA BASE 08-22 (N DES.)	DESCRIÇÃO DO LOTE REPERFILAGEM DA RUA ANTONIO REMOR	MUNICÍPIO / UF Nova Veneza	BDI 1 24,03%	BDI 2 15,00%	BDI 3 0,00%

Item	Fonte	Código	Descrição	Unidade	Quantidade	Custo Unitário (sem BDI) (R\$)	BDI (%)	Preço Unitário (com BDI) (R\$)	Preço Total (R\$)	
REPERFILAGEM DA RUA ANTONIO REMOR									94.111,15	
1.3.6.	Composição	COMP-23	PLACA DE LOGRADOURO COM SUPORTE DE FIXAÇÃO CONFORME DETALHE EM PROJETO - H=3,15m - REF. SICRO CÓD. 5213863	UND	1,00	699,40	BDI 1	867,47	867,47	RA

Encargos sociais: Para elaboração deste orçamento, foram utilizados os encargos sociais do SINAPI para a Unidade da Federação indicada.

Observações:
Para os custos com referencia do SICRO a data base utilizada é Julho/2022 reajustado para Agosto/2022, conforme índices da FGV.

Foi considerado arredondamento de duas casas decimais para Quantidade; Custo Unitário; BDI; Preço Unitário; Preço Total.
Siglas da Composição do Investimento: RA - Rateio proporcional entre Repasse e Contrapartida; RP - 100% Repasse; CP - 100% Contrapartida; OU - 100% Outros.

Nova Veneza
Local

quarta-feira, 9 de novembro de 2022
Data

Responsável Técnico
Nome: Carlos Luciano Savi
CREA/CAU: 045.444-7
ART/RRT: 0

RECURSO

←

CRONOGRAMA FÍSICO-FINANCEIRO
OGU

Grau de Sigilo
#PUBLICO

Nº OPERAÇÃO 0	Nº SICONV 0	PROPONENTE TOMADOR Prefeitura Municipal de Nova Veneza	APELIDO EMPREENDIMENTO REPERFILAGEM DA RUA ANTONIO REMOR	DESCRIÇÃO DO LOTE REPERFILAGEM DA RUA ANTONIO REMOR
-------------------------	-----------------------	--	--	---

Item	Descrição	Valor (R\$)	Parcelas:	1	2	3	4	5	6	7	8	9	10	11	12
				12/22	01/23	02/23	03/23	04/23	05/23	06/23	07/23	08/23	09/23	10/23	11/23
1.	RUA ANTONIO REMOR	94.111,15	% Período:	48,59%	51,41%										
1.1.	SERVIÇOS PRELIMINARES	1.761,97	% Período:	100,00%											
1.2.	PAVIMENTAÇÃO ASFÁLTICA	87.931,47	% Período:	50,00%	50,00%										
1.3.	SINALIZAÇÃO VIÁRIA	4.417,71	% Período:		100,00%										
Total: R\$ 94.111,15															
				Período:	%:	48,59%	51,41%								
					Repasso:	45.727,71	48.383,44								
					Contrapartida:	-	-								
					Outros:	-	-								
					Investimento:	45.727,71	48.383,44								
				Acumulado:	%:	48,59%	100,00%								
					Repasso:	45.727,71	94.111,15								
					Contrapartida:	-	-								
					Outros:	-	-								
					Investimento:	45.727,71	94.111,15								

Nova Veneza

Local

quarta-feira, 9 de novembro de 2022

Data

Responsável Técnico

Nome: Carlos Luciano Savi

CREA/CAU: 045.444-7

ART/RRT:

Quadro de Composição do BDIGrau de Sigilo
#PUBLICO

Nº OPERAÇÃO 0	Nº SICONV 0	PROPONENTE / TOMADOR Prefeitura Municipal de Nova Veneza
-------------------------	-----------------------	--

APELIDO DO EMPREENDIMENTO / DESCRIÇÃO DO LOTE

REPERFILAGEM DA RUA ANTONIO REMOR / REPERFILAGEM DA RUA ANTONIO REMOR

Conforme legislação tributária municipal, definir estimativa de percentual da base de cálculo para o ISS:	50,00%
Sobre a base de cálculo, definir a respectiva alíquota do ISS (entre 2% e 5%):	4,00%

BDI 1**TIPO DE OBRA**

Construção de Praças Urbanas, Rodovias, Ferrovias e recapeamento e pavimentação de vias urbanas

Itens	Siglas	% Adotado
Administração Central	AC	4,67%
Seguro e Garantia	SG	0,74%
Risco	R	0,97%
Despesas Financeiras	DF	1,21%
Lucro	L	8,69%
Tributos (impostos COFINS 3%, e PIS 0,65%)	CP	3,65%
Tributos (ISS, variável de acordo com o município)	ISS	2,00%
Tributos (Contribuição Previdenciária sobre a Receita Bruta - 0% ou 4,5% - Desoneração)	CPRB	0,00%
BDI SEM desoneração (Fórmula Acórdão TCU)	BDI PAD	24,03%

Os valores de BDI foram calculados com o emprego da fórmula:

$$BDI = \frac{(1+AC + S + R + G) * (1 + DF) * (1+L)}{(1-CP-ISS-CRPB)} - 1$$

Declaro para os devidos fins que, conforme legislação tributária municipal, a base de cálculo deste tipo de obra corresponde à 50%, com a respectiva alíquota de 4%.

Declaro para os devidos fins que o regime de Contribuição Previdenciária sobre a Receita Bruta adotado para elaboração do orçamento foi SEM Desoneração, e que esta é a alternativa mais adequada para a Administração Pública.

Observações:

Nova Veneza

Local

quarta-feira, 9 de novembro de 2022

Data

Responsável Técnico

Nome: Carlos Luciano Savi**CREA/CAU:** 045.444-7**ART/RRT:** 0

PMv3.0.4

1 / 2

Nº OPERAÇÃO 0	Nº SICONV 0	PROponente / TOMADOR Prefeitura Municipal de Nova Veneza
------------------	----------------	---

APELIDO DO EMPREENDIMENTO / DESCRIÇÃO DO LOTE REPERFILAGEM DA RUA ANTONIO REMOR / REPERFILAGEM DA RUA ANTONIO REMOR

Conforme legislação tributária municipal, definir estimativa de percentual da base de cálculo para o ISS:	50,00%
Sobre a base de cálculo, definir a respectiva alíquota do ISS (entre 2% e 5%):	4,00%

BDI 2

TIPO DE OBRA Fornecimento de Materiais e Equipamentos (aquisição indireta - em conjunto com licitação de obras)

Itens	Siglas	% Adotado
Administração Central	AC	3,00%
Seguro e Garantia	SG	0,39%
Risco	R	0,56%
Despesas Financeiras	DF	0,85%
Lucro	L	3,50%
Tributos (impostos COFINS 3%, e PIS 0,65%)	CP	3,65%
Tributos (ISS, variável de acordo com o município)	ISS	2,00%
Tributos (Contribuição Previdenciária sobre a Receita Bruta - 0% ou 4,5% - Desoneração)	CPRB	0,00%
BDI SEM desoneração (Fórmula Acórdão TCU)	BDI PAD	15,00%

Os valores de BDI foram calculados com o emprego da fórmula:

$$BDI = \frac{(1+AC + S + R + G) * (1 + DF) * (1+L)}{(1-CP-ISS-CRPB)} - 1$$

Declaro para os devidos fins que, conforme legislação tributária municipal, a base de cálculo deste tipo de obra corresponde à 50%, com a respectiva alíquota de 4%.

Declaro para os devidos fins que o regime de Contribuição Previdenciária sobre a Receita Bruta adotado para elaboração do orçamento foi SEM Desoneração, e que esta é a alternativa mais adequada para a Administração Pública.

Observações:

Nova Veneza
Local

quarta-feira, 9 de novembro de 2022
Data

Responsável Técnico
Nome: Carlos Luciano Savi
CREA/CAU: 045.444-7
ART/RRT: 0

COMPOSIÇÕES

FORTE	CÓDIGO	DESCRIÇÃO	UNIDADE	COEFIC.	CUSTO UNIT DESONERADO	CUSTO UNIT NÃO DESONER.
COMPOSIÇÃO	COMP-01	PLACA DE OBRA (PARA CONSTRUCAO CIVIL) EM CHAPA GALVANIZADA *N. 22*, ADESIVADA, DE 2,4 X 1,2 M - COM SUPORTE DE MADEIRA	UND		0,00	1.420,60
SINAPI-I	4813	PLACA DE OBRA (PARA CONSTRUCAO CIVIL) EM CHAPA GALVANIZADA *N. 22*, ADESIVADA, DE *2,4 X 1,2* M (SEM POSTES PARA FIXACAO)	M2	2,88	0,00	445,00
SINAPI-I	4115	MADEIRA ROLICA TRATADA, D = 12 A 15 CM, H = 3,00 M, EM EUCALIPTO OU EQUIVALENTE DA REGIAO	M	6	0,00	22,77
SINAPI-I	5061	PREGO DE ACO POLIDO COM CABECA 18 X 27 (2 1/2 X 10)	KG	0,11	0,00	21,68
COMPOSIÇÃO	COMP-23	PLACA DE LOGRADOURO COM SUPORTE DE FIXAÇÃO CONFORME DETALHE EM PROJETO - H=3,15m - REF. SICRO CÓD. 5213863	UND		180,00	699,40
SINAPI	88315	SERRALHEIRO COM ENCARGOS COMPLEMENTARES	H	0,25	0,00	29,91
SINAPI	88316	SERVENTE COM ENCARGOS COMPLEMENTARES	H	0,65	0,00	20,82
SINAPI	94963	CONCRETO FCK = 15MPA, TRAÇO 1:3,4:3,5 (EM MASSA SECA DE CIMENTO/ AREIA MÉDIA/ BRITA 1) - PREPARO MECÂNICO COM BETONEIRA 400 L. AF_05/2021	M3	0,036	0,00	462,25
SINAPI-I	7701	TUBO ACO GALVANIZADO COM COSTURA, CLASSE MEDIA, DN 2.1/2", E = *3,65* MM, PESO *6,51* KG/M (NBR 5580)	M	3,15	0,00	98,24
SINAPI	5826	CAMINHÃO TOCO, PBT 16.000 KG, CARGA ÚTIL MÁX. 10.685 KG, DIST. ENTRE EIXOS 4,8 M, POTÊNCIA 189 CV, INCLUSIVE CARROCERIA FIXA ABERTA DE MADEIRA P/ TRANSPORTE GERAL DE CARGA SECA, DIMEN. APROX. 2,5 X 7,00 X 0,50 M - CHI DIURNO. AF_06/2014	CHI	0,17	0,00	47,07
SINAPI	5824	CAMINHÃO TOCO, PBT 16.000 KG, CARGA ÚTIL MÁX. 10.685 KG, DIST. ENTRE EIXOS 4,8 M, POTÊNCIA 189 CV, INCLUSIVE CARROCERIA FIXA ABERTA DE MADEIRA P/ TRANSPORTE GERAL DE CARGA SECA, DIMEN. APROX. 2,5 X 7,00 X 0,50 M - CHP DIURNO. AF_06/2014	CHP	0,07	0,00	217,41
SINAPI-I	574	CANTONEIRA (ABAS IGUAIS) EM ACO CARBONO, 38,1 MM X 3,17 MM (L X E), 3,48 KG/M	M	0,6	0,00	40,01
SINAPI-I	4299	PARAFUSO ZINCADO ROSCA SOBERBA, CABECA SEXTAVADA, 5/16 " X 110 MM, PARA FIXACAO DE TELHA EM MADEIRA	UN	4	0,00	1,49
SINAPI-I	40549	PARAFUSO, COMUM, ASTM A307, SEXTAVADO, DIAMETRO 1/2" (12,7 MM), COMPRIMENTO 1" (25,4 MM)	CENTO	0,4	0,00	293,87
COTAÇÃO	COT-02	PLACA DE AÇO DIMENSÕES 25X45 COM ADESIVO RETRORREFLETIVO	UND	2	90,00	90,00
SINAPI-I	11950	BUCHA DE NYLON SEM ABA S6, COM PARAFUSO DE 4,20 X 40 MM EM ACO ZINCADO COM ROSCA SOBERBA, CABECA CHATA E FENDA PHILLIPS	UN	8	0,00	0,20
COMPOSIÇÃO	COMP-25	EXECUÇÃO DE PAVIMENTO COM APLICAÇÃO DE CONCRETO ASFÁLTICO, CAMADA DE ROLAMENTO - EXCLUSIVE CARGA, TRANSPORTE E CAP 50/70	M3		0,00	644,67
SINAPI	5835	VIBROACABADORA DE ASFALTO SOBRE ESTEIRAS, LARGURA DE PAVIMENTAÇÃO 1,90 M A 5,30 M, POTÊNCIA 105 HP CAPACIDADE 450 T/H - CHP DIURNO. AF_11/2014	CHP	0,0464	0,00	394,94
SINAPI	5837	VIBROACABADORA DE ASFALTO SOBRE ESTEIRAS, LARGURA DE PAVIMENTAÇÃO 1,90 M A 5,30 M, POTÊNCIA 105 HP CAPACIDADE 450 T/H - CHI DIURNO. AF_11/2014	CHI	0,0949	0,00	137,65
SINAPI	88314	RASTELEIRO COM ENCARGOS COMPLEMENTARES	H	1,1301	0,00	18,29
SINAPI	91386	CAMINHÃO BASCULANTE 10 M3, TRUCADO CABINE SIMPLES, PESO BRUTO TOTAL 23.000 KG, CARGA ÚTIL MÁXIMA 15.935 KG, DISTÂNCIA ENTRE EIXOS 4,80 M, POTÊNCIA 230 CV INCLUSIVE CAÇAMBA METÁLICA - CHP DIURNO. AF_06/2014	CHP	0,0464	0,00	267,50
SINAPI	95631	ROLO COMPACTADOR VIBRATORIO TANDEM, ACO LISO, POTENCIA 125 HP, PESO SEM/COM LASTRO 10,20/11,65 T, LARGURA DE TRABALHO 1,73 M - CHP DIURNO. AF_11/2016	CHP	0,0805	0,00	207,42
SINAPI	95632	ROLO COMPACTADOR VIBRATORIO TANDEM, ACO LISO, POTENCIA 125 HP, PESO SEM/COM LASTRO 10,20/11,65 T, LARGURA DE TRABALHO 1,73 M - CHI DIURNO. AF_11/2016	CHI	0,0607	0,00	58,92
SINAPI	96155	TRATOR DE PNEUS COM POTÊNCIA DE 85 CV, TRACÇÃO 4X4, COM VASSOURA MECÂNICA ACOPLADA - CHI DIURNO. AF_02/2017	CHI	0,1071	0,00	48,26
SINAPI	96157	TRATOR DE PNEUS COM POTÊNCIA DE 85 CV, TRACÇÃO 4X4, COM VASSOURA MECÂNICA ACOPLADA - CHP DIURNO. AF_03/2017	CHP	0,0341	0,00	148,41
SINAPI	96463	ROLO COMPACTADOR DE PNEUS, ESTATICO, PRESSAO VARIAVEL, POTENCIA 110 HP, PESO SEM/COM LASTRO 10,8/27 T, LARGURA DE ROLAGEM 2,30 M - CHP DIURNO. AF_06/2017	CHP	0,0419	0,00	186,34
SINAPI	96464	ROLO COMPACTADOR DE PNEUS, ESTATICO, PRESSAO VARIAVEL, POTENCIA 110 HP, PESO SEM/COM LASTRO 10,8/27 T, LARGURA DE ROLAGEM 2,30 M - CHI DIURNO. AF_06/2017	CHI	0,099	0,00	63,19
COMPOSIÇÃO	COMP-25A	USINAGEM DE CONCRETO ASFÁLTICO EXCLUSIVE CAP 50/70, PARA CAMADA DE ROLAMENTO, PADRÃO DNIT FAIXA C, EM USINA DE ASFALTO CONTÍNUA DE 80 TON/H	T	2,5548	0,00	209,68
COMPOSIÇÃO	COMP-25A	USINAGEM DE CONCRETO ASFÁLTICO EXCLUSIVE CAP 50/70, PARA CAMADA DE ROLAMENTO, PADRÃO DNIT FAIXA C, EM USINA DE ASFALTO CONTÍNUA DE 80 TON/H	T		0,00	209,68
SINAPI-I	370	AREIA MEDIA - POSTO JAZIDA/FORNECEDOR (RETIRADO NA JAZIDA, SEM TRANSPORTE)	M3	0,3248	0,00	150,00
SINAPI-I	1106	CAL HIDRATADA CH-I PARA ARGAMASSAS	KG	56,2	0,00	0,70
SINAPI-I	4720	PEDRA BRITADA N. 0, OU PEDRISCO (4,8 A 9,5 MM) POSTO PEDREIRA/FORNECEDOR, SEM FRETE	M3	0,1998	0,00	114,84
SINAPI-I	4721	PEDRA BRITADA N. 1 (9,5 a 19 MM) POSTO PEDREIRA/FORNECEDOR, SEM FRETE	M3	0,0625	0,00	99,47
SINAPI	5940	PÁ CARREGADEIRA SOBRE RODAS, POTÊNCIA LÍQUIDA 128 HP, CAPACIDADE DA CAÇAMBA 1,7 A 2,8 M3, PESO OPERACIONAL 11632 KG - CHP DIURNO. AF_06/2014	CHP	0,0048	0,00	208,75
SINAPI	5942	PÁ CARREGADEIRA SOBRE RODAS, POTÊNCIA LÍQUIDA 128 HP, CAPACIDADE DA CAÇAMBA 1,7 A 2,8 M3, PESO OPERACIONAL 11632 KG - CHI DIURNO. AF_06/2014	CHI	0,0179	0,00	78,75
SINAPI	7030	TANQUE DE ASFALTO ESTACIONÁRIO COM SERPENTINA, CAPACIDADE 30.000 L - CHP DIURNO. AF_06/2014	CHP	0,0455	0,00	313,24
SINAPI	88316	SERVENTE COM ENCARGOS COMPLEMENTARES	H	0,0455	0,00	20,82
SINAPI	90776	ENCARREGADO GERAL COM ENCARGOS COMPLEMENTARES	H	0,0227	0,00	35,14
SINAPI	93433	USINA DE MISTURA ASFÁLTICA À QUENTE, TIPO CONTRA FLUXO, PROD 40 A 80 TON/HORA - CHP DIURNO. AF_03/2016	CHP	0,0176	0,00	3.799,44
SINAPI	93434	USINA DE MISTURA ASFÁLTICA À QUENTE, TIPO CONTRA FLUXO, PROD 40 A 80 TON/HORA - CHI DIURNO. AF_03/2016	CHI	0,0051	0,00	232,88
SINAPI	95872	GRUPO GERADOR COM CARENAGEM, MOTOR DIESEL POTÊNCIA STANDART ENTRE 250 E 260 KVA - CHP DIURNO. AF_12/2016	CHP	0,0176	0,00	340,76
SINAPI	95873	GRUPO GERADOR COM CARENAGEM, MOTOR DIESEL POTÊNCIA STANDART ENTRE 250 E 260 KVA - CHI DIURNO. AF_12/2016	CHI	0,0051	0,00	10,30

FONTE	CÓDIGO	DESCRIÇÃO
09/11/2022		

Data

UNIDADE	COEFIC.	DESONERADO	NÃO DESONER.
Responsável Técnico:		Carlos Luciano Savi	
CREA/CAU:		045.444-7	



ESTADO DE SANTA CATARINA
PREFEITURA MUNICIPAL NOVA VENEZA
SECRETARIA DE PLANEJAMENTO URBANO

9 PROJETO BÁSICO EXECUTIVO

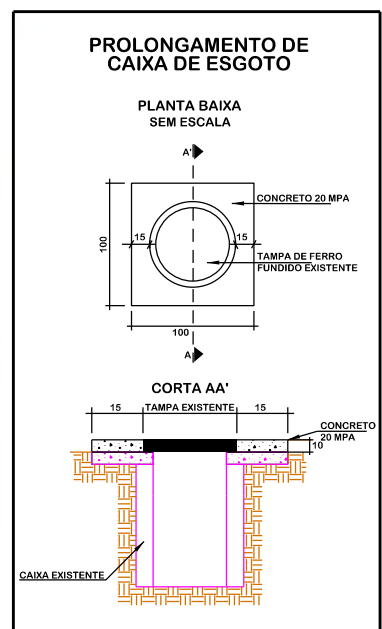
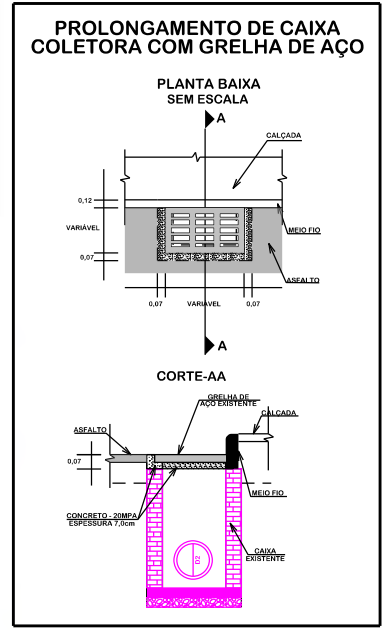
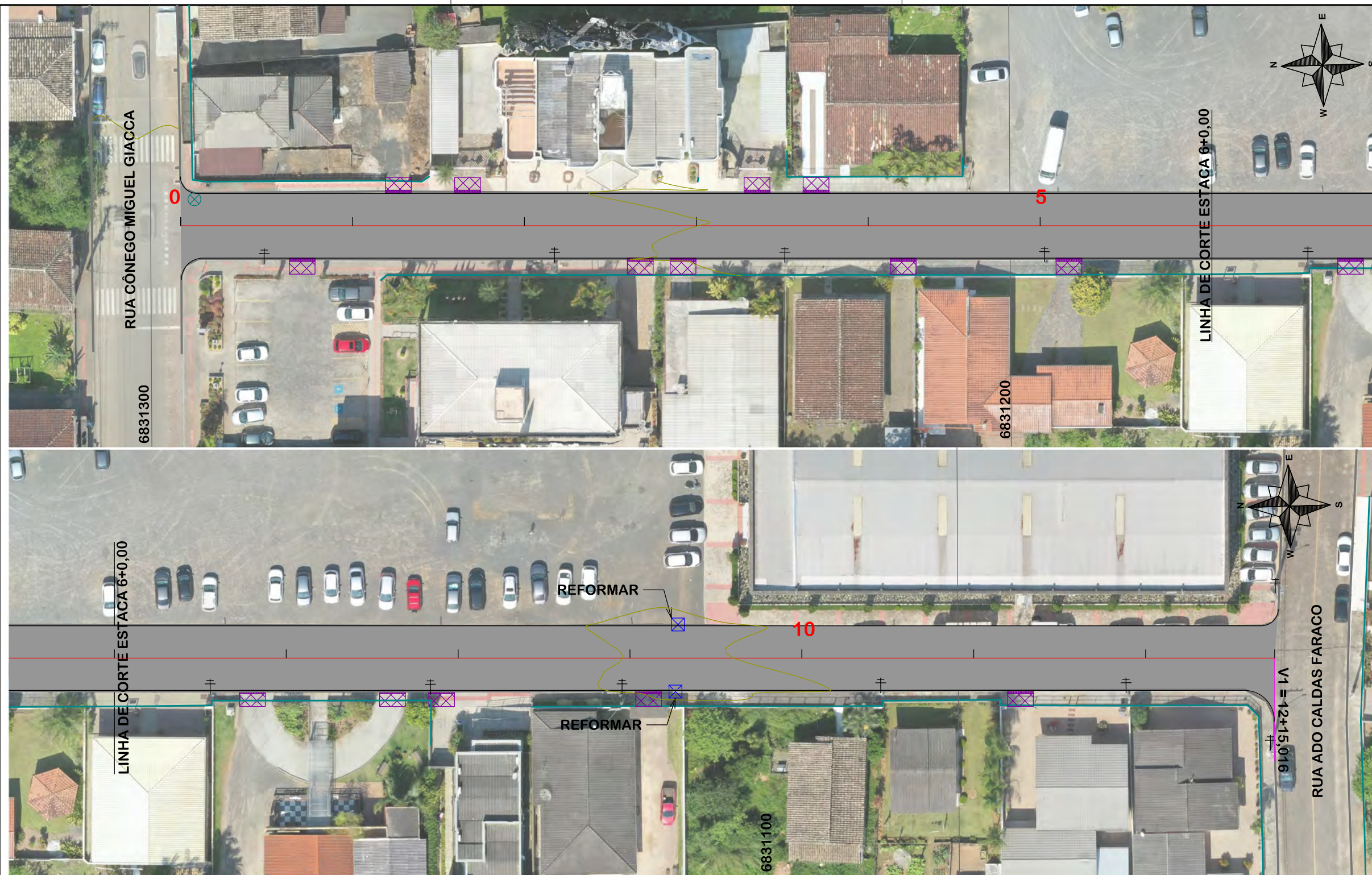

NOTA: IMAGEM AÉREA OBTIDA ATRAVÉS DE DRONE DJI MAVIC 2 PRO, UTILIZADA SEM FINS CARTOGRÁFICOS.

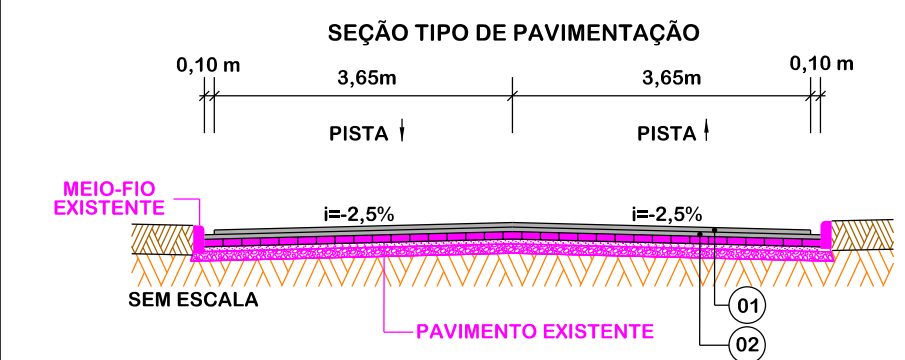

Item	Descrição	Espessura
01	C.A.U.Q	4 cm
-	PINTURA DE LIGAÇÃO	-
02	C.A.U.Q - REPERFILAGEM	3 cm
-	PINTURA DE LIGAÇÃO	-

EIXO DA RODOVIA	PAVTO ASFALTO EXISTENTE	CALÇADA A REMOVER	MURO	ENTRADA VEÍCULOS LEVES	CAIXA COLETORA
GREIDE DE TERRAPLANAGEM	LAJOTA EXISTENTE	CALÇADA EXISTENTE	CERCA	ENTRADA VEÍCULOS PESADOS	CAIXA PASSAGEM
PERFIL	EDIFICAÇÃO	PAVTO ASFALTO	MEIO FIO	POSTE	GALERIA PROJ.
CURVAS DE NÍVEL	ESTRADA DE CHÃO/EXISTENTE	PAVTO LAJOTA	MEIO FIO EXISTENTE	MARCO (RN)	ROTA ACESSIBILID.
CANAL, VALA EXISTENTE	BANHADO	CALÇADA	PISO ALERTA	CAIXA EXISTENTE	DRENO PROFUNDO
			PISO DIRECIONAL	GALERIA EXISTENTE	CAIXA ESGOTO EXIT.

PROJETO GEOMÉTRICO



MUNICÍPIO DE NOVA VENEZA SECRETARIA DE PLANEJAMENTO

Descrição
TRAVESSA OSVALDO BURIGO PAVIMENTAÇÃO
Município

Conteúdo
TRAÇADO HORIZONTAL
Endereço da Obra
TRAVESSA OSVALDO BURIGO, BAIRRO CENTRO - NOVA VENEZA/SC
Desenho

MUNICÍPIO DE NOVA VENEZA
CNPJ/MF - 82.916.826/0001-60

Data
NOVEMBRO/2022
Escala
1:500

Resp. Projeto
CARLOS LUCIANO SAVI
Eng. Agrimensor- CREA Nº 045.444-7

Revisado
Folha Nº

TRAVESSA OSVALDO
BURIGO



13,40km

FORQUILINHA

SANGÃO/SÃO ROQUE

7,80km

8,50km

5,80km

ASFALTO
MARACAJÁ/SC

256,50km

REFINARIA
CANOAS/RS



Item	Descrição	Distância
01	C.A.U.Q.	35,50km
02	CAP 50/70	256,50km
03	RR-2C	256,50km

Título
**LOCALIZAÇÃO
DE MATERIAIS**



MUNICÍPIO DE NOVA VENEZA
SECRETARIA DE PLANEJAMENTO

Descrição
TRAVESSA OSVALDO BURIGO
PAVIMENTAÇÃO

Conteúdo
LOCALIZAÇÃO DE MATERIAIS

Município

Endereço da Obra
TRAVESSA OSVALDO BURIGO, BAIRRO
CENTRO - NOVA VENEZA/SC

MUNICÍPIO DE NOVA VENEZA
CNPJ/MF - 82.916.826/0001-60

Resp. Projeto

Data
NOVEMBRO/2022

Escala
SEM ESCALA

Revisado

Folha Nº

CARLOS LUCIANO SAVI
Eng. Agrimensor- CREA Nº 045.444-7

01
01

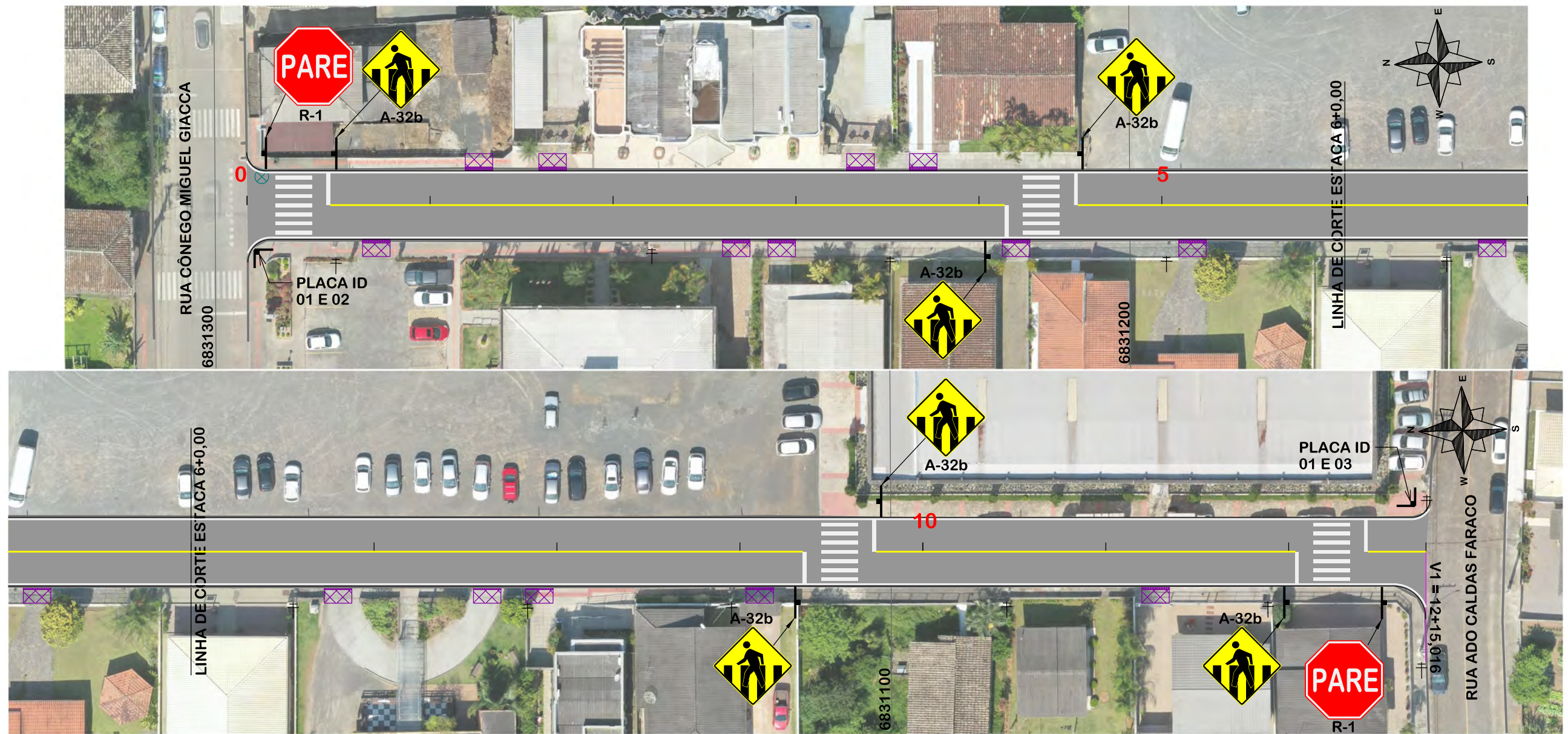

NOTA: IMAGEM AÉREA OBTIDA ATRAVÉS DE DRONE DJI MAVIC 2 PRO, UTILIZADA SEM FINS CARTOGRÁFICOS.

QUANTITATIVOS:

TINTA BRANCA= 116,25m²
TINTA AMARELA= 26,65m²

TUBO P/ PLACA DE ADVERTÊNCIA L=0,60m = 06und
TUBO P/ PLACA DE REGULAMENTAÇÃO R-1 = 02und
ÁREA DE PLACA= 2,76m²
PLACA DE LOGRADOURO= 02und

PLACAS DE REGULAMENTAÇÃO

MODELO DOS SINAIS	CÓDIGO DIMENSÕES	PINTURAS	QUANTIDADE
	R-1 L=0,25m a=0,30m ²	FUNDO VERMELHO ORLA BRANCA E TEXTO BRANCO	02

PLACAS DE ADVERTÊNCIA

MODELO DOS SINAIS	CÓDIGO DIMENSÕES	PINTURAS	QUANTIDADE
	A-32b 60x60 cm a=0,36 m ²	FUNDO AMARELO ORLA PRETA E SÍMBOLO PRETO	06

PINTURA DE FAIXA BRANCA SIMPLES
CONTÍNUA ESP= 12 cm
PINTURA DE FAIXA AMARELA SIMPLES
CONTÍNUA ESP= 12 cm

PINTURA DE FAIXA AMARELA SEGMENTADA
ESP= 12 cm / AFAST= 1,00x1,00 m

DETALHE FAIXA PEDESTRE

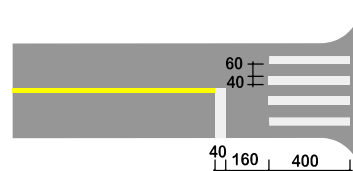

PROJETO DE SINALIZAÇÃO

Título



**MUNICÍPIO DE NOVA VENEZA
SECRETARIA DE PLANEJAMENTO**

Descrição
TRAVESSA OSVALDO BURIGO
PAVIMENTAÇÃO
Município

Conteúdo
PROJETO DE SINALIZAÇÃO

Endereço da Obra
TRAVESSA OSVALDO BURIGO, BAIRRO CENTRO -
NOVA VENEZA/SC

Desenho

MUNICÍPIO DE NOVA VENEZA
CNPJ/MF - 82.916.826/0001-60

Resp. Projeto

Data
NOVEMBRO/2022

Escala
1:500

Revisado

Folha Nº

CARLOS LUCIANO SAVI
Eng. Agrimensor- CREA Nº 045.444-7

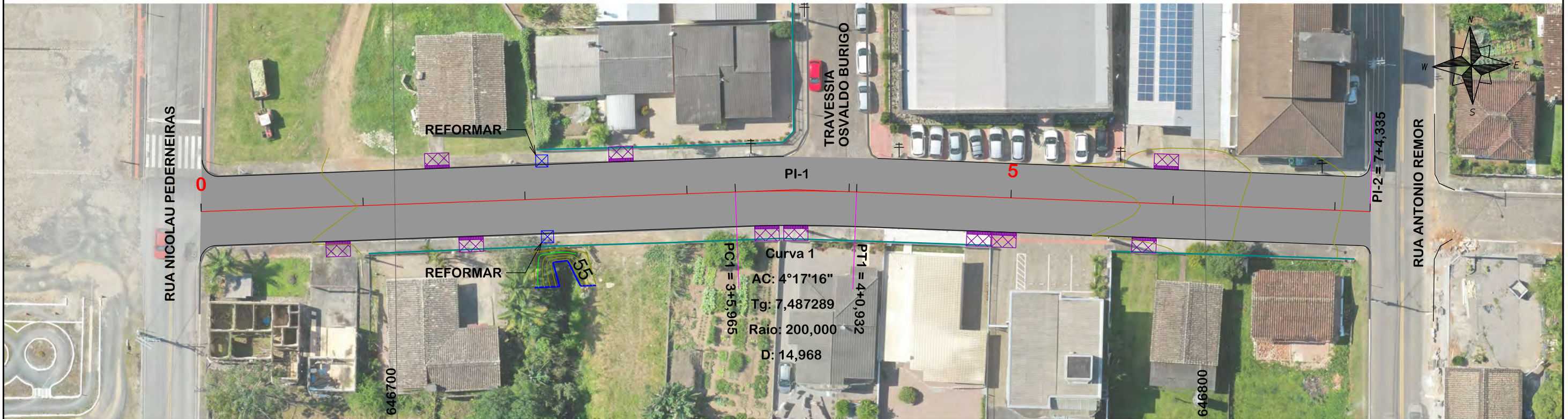

NOTA: IMAGEM AÉREA OBTIDA ATRAVÉS DE DRONE DJI MAVIC 2 PRO, UTILIZADA SEM FINS CARTOGRÁFICOS.

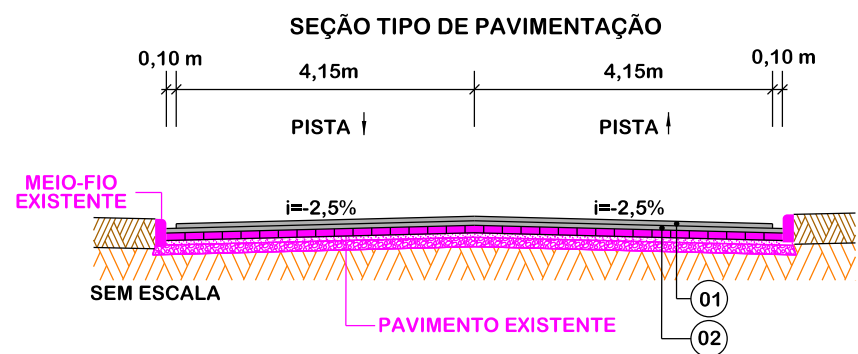
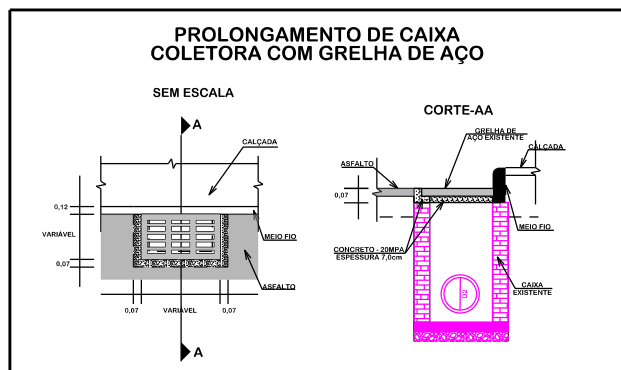

Item	Descrição	Espessura
01	C.A.U.Q	4 cm
-	PINTURA DE LIGAÇÃO	-
02	C.A.U.Q - REPERFILAGEM	3 cm
-	PINTURA DE LIGAÇÃO	-

EIXO DA RODOVIA	PAVTO ASFALTO EXISTENTE	CALÇADA A REMOVER	MURO	ENTRADA VEÍCULOS LEVES	CAIXA COLETORA
GREIDE DE TERRAPLANAGEM	LAJOTA EXISTENTE	CALÇADA EXISTENTE	CERCA	ENTRADA VEÍCULOS PESADOS	CAIXA PASSAGEM
PERFIL	EDIFICAÇÃO	PAVTO ASFALTO	MEIO FIO	POSTE	GALERIA PROJ.
CURVAS DE NÍVEL	ESTRADA DE CHÃO/Existente	PAVTO LAJOTA	MEIO FIO EXISTENTE	MARCO (RN)	ROTA ACESSIBILID.
CANAL, VALA EXISTENTE	BANHADO	CALÇADA	PISO DIRECIONAL	CAIXA EXISTENTE	DRENO PROFUNDO
			GALERIA EXISTENTE	CAIXA ESGOTO EXIT.	

PROJETO GEOMÉTRICO

Título



MUNICÍPIO DE NOVA VENEZA SECRETARIA DE PLANEJAMENTO

Descrição
RUA ADO CALDAS FARACO
PAVIMENTAÇÃO
Município

Conteúdo
TRAÇADO HORIZONTAL

Endereço da Obra
RUA ADO CALDAS FARACO, BAIRRO CENTRO -
NOVA VENEZA/SC

Desenho

MUNICÍPIO DE NOVA VENEZA
CNPJ/MF - 82.916.826/0001-60

Resp. Projeto

Data
NOVEMBRO/2022

Escala
1:500

Revisado

Folha Nº

CARLOS LUCIANO SAVI
Eng. Agrimensor- CREA Nº 045.444-7

01
01

RUA ALDO CALDAS FARACO



13,40km

FORQUILINHA

SANGÃO/SÃO ROQUE

7,80km

8,50km

5,80km

ASFALTO MARACAJÁ/SC

256,50km

REFINARIA CANOAS/RS



Item	Descrição	Distância
01	C.A.U.Q.	35,50km
02	CAP 50/70	256,50km
03	RR-2C	256,50km

Título
LOCALIZAÇÃO DE MATERIAIS



MUNICÍPIO DE NOVA VENEZA
SECRETARIA DE PLANEJAMENTO

Descrição
RUA ADO CALDAS FARACO
PAVIMENTAÇÃO

Conteúdo
LOCALIZAÇÃO DE MATERIAIS

Município

Endereço da Obra
RUA ADO CALDAS FARACO, BAIRRO
CENTRO - NOVA VENEZA/SC

MUNICÍPIO DE NOVA VENEZA
CNPJ/MF - 82.916.826/0001-60

Resp. Projeto

Data
NOVEMBRO/2022

Escala
SEM ESCALA

CARLOS LUCIANO SAVI
Eng. Agrimensor- CREA Nº 045.444-7

Revisado

Folha Nº

01
01

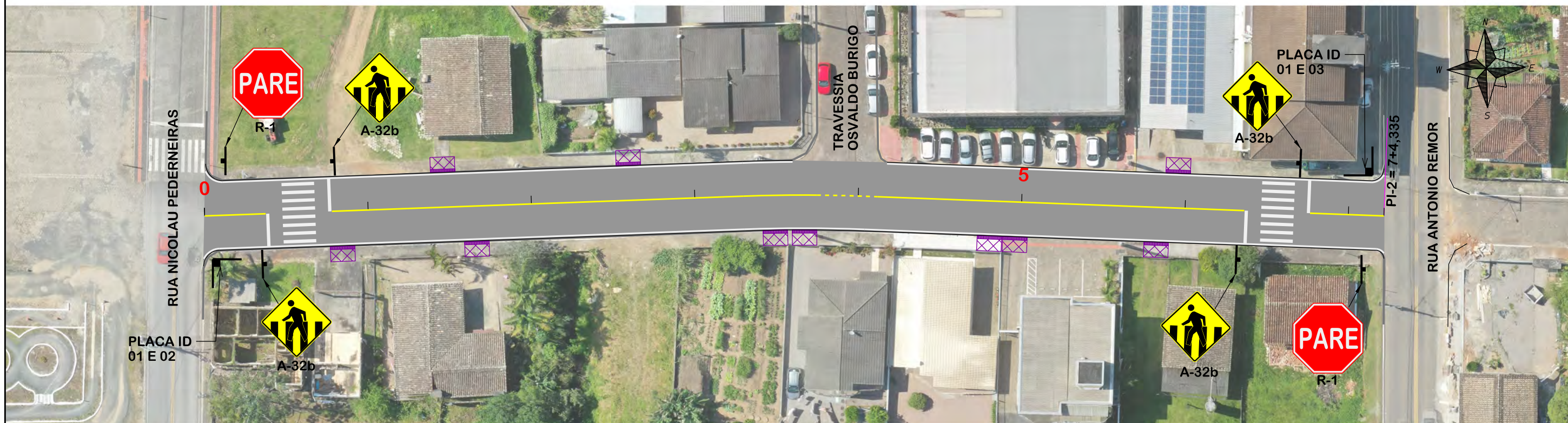

NOTA: IMAGEM AÉREA OBTIDA ATRAVÉS DE DRONE DJI MAVIC 2 PRO, UTILIZADA SEM FINS CARTOGRÁFICOS.

QUANTITATIVOS:

TINTA BRANCA= 65,44m²
TINTA AMARELA= 14,96m²

TUBO P/ PLACA DE ADVERTÊNCIA L=0,60m = 04und
TUBO P/ PLACA DE REGULAMENTAÇÃO R-1 = 02und
ÁREA DE PLACA= 2,04m²
PLACA DE LOGRADOURO= 02und

PLACAS DE REGULAMENTAÇÃO

MODELO DOS SINAIS	CÓDIGO DIMENSÕES	PINTURAS	QUANTIDADE
	R-1 L=0,25m a=0,30m ²	FUNDO VERMELHO ORLA BRANCA E TEXTO BRANCO	02

PLACAS DE ADVERTÊNCIA

MODELO DOS SINAIS	CÓDIGO DIMENSÕES	PINTURAS	QUANTIDADE
	A-32b 60x60 cm a=0,36 m ²	FUNDO AMARELO ORLA PRETA E SÍMBOLO PRETO	04

PINTURA DE FAIXA BRANCA SIMPLES
CONTÍNUA ESP.= 12 cm
PINTURA DE FAIXA AMARELA SIMPLES
CONTÍNUA ESP.= 12 cm

PINTURA DE FAIXA AMARELA SEGMENTADA
ESP= 12 cm / AFAST= 1,00x1,00 m

DETALHE FAIXA PEDESTRE

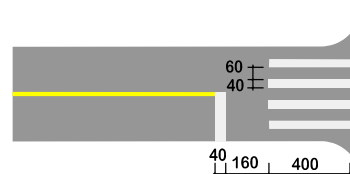

PROJETO DE SINALIZAÇÃO

Título



**MUNICÍPIO DE NOVA VENEZA
SECRETARIA DE PLANEJAMENTO**

Descrição
RUA ADO CALDAS FARACO
PAVIMENTAÇÃO
Município

Conteúdo
PROJETO DE SINALIZAÇÃO

Endereço da Obra
RUA ADO CALDAS FARACO, BAIRRO CENTRO -
NOVA VENEZA/SC

Desenho

MUNICÍPIO DE NOVA VENEZA
CNPJ/MF - 82.916.826/0001-60

Resp. Projeto

Data
NOVEMBRO/2022

Escala
1:500

Revisado

Folha Nº

CARLOS LUCIANO SAVI
Eng. Agrimensor- CREA Nº 045.444-7

01
01

DETALHES PLACAS E TUBOS

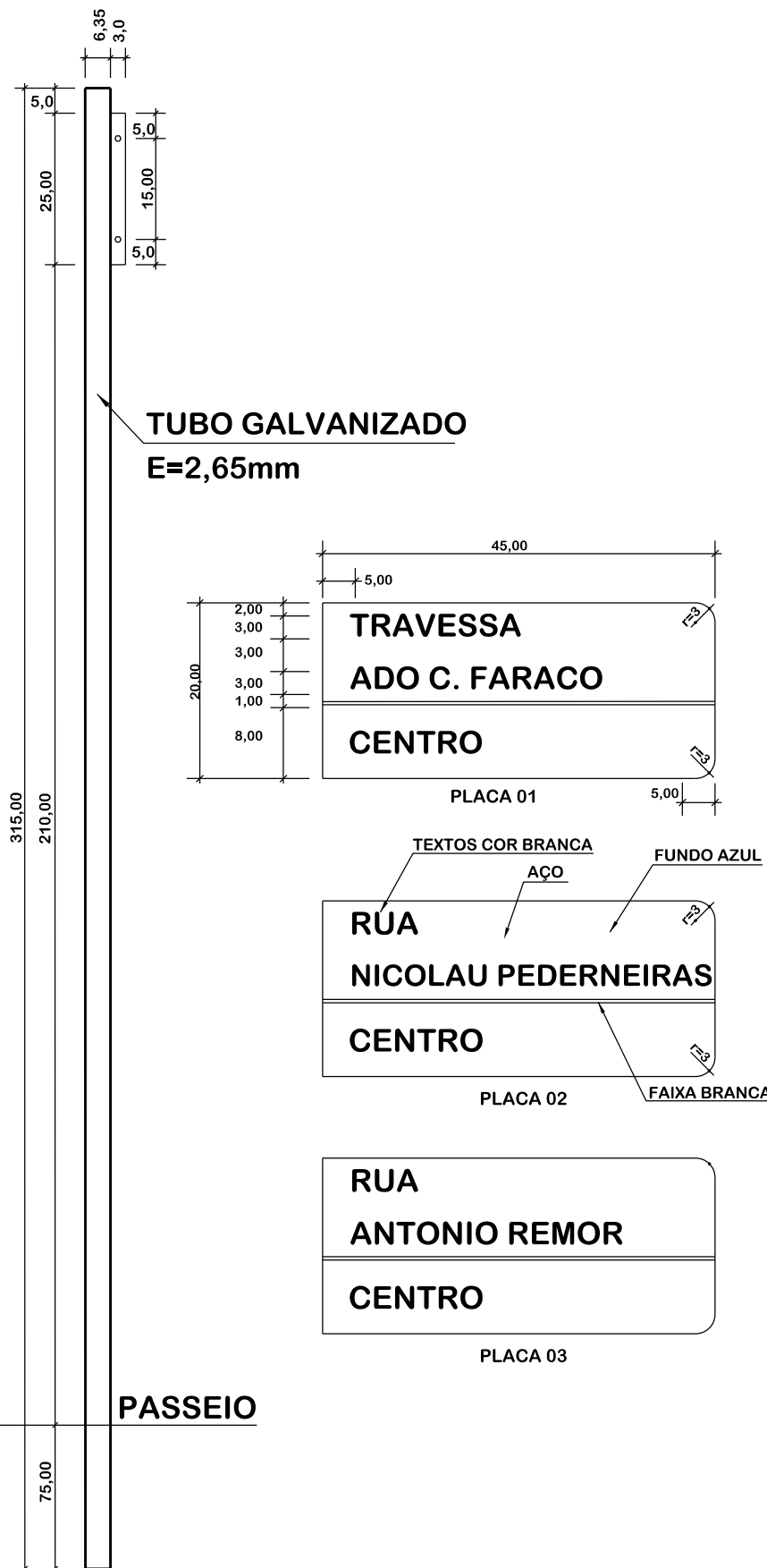

Obs.: Medidas em centímetros (cm)

DETALHE PLACA DE SINALIZAÇÃO

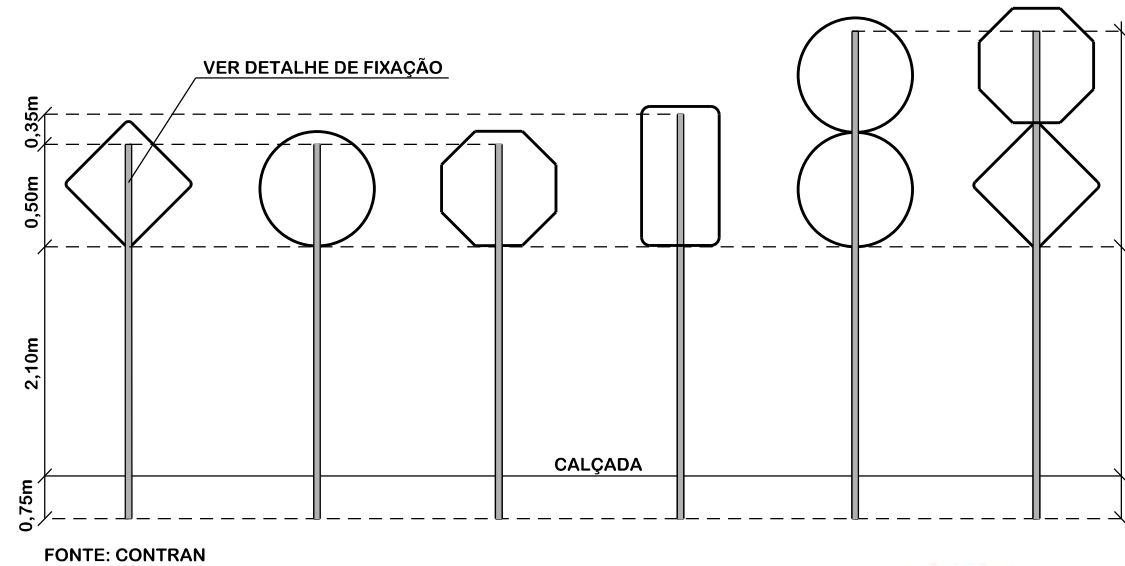
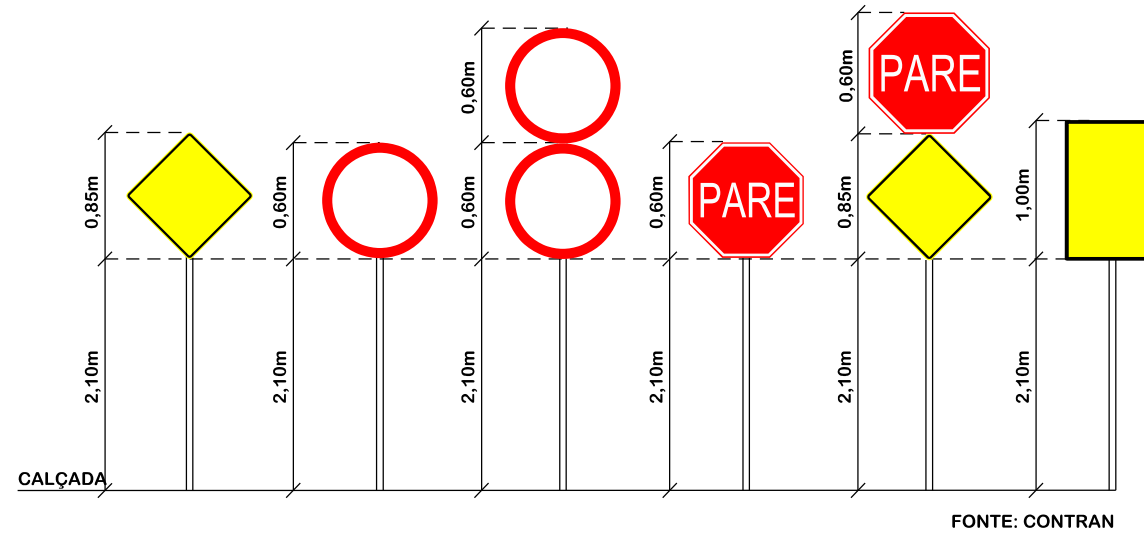

DETALHES DE FIXAÇÃO

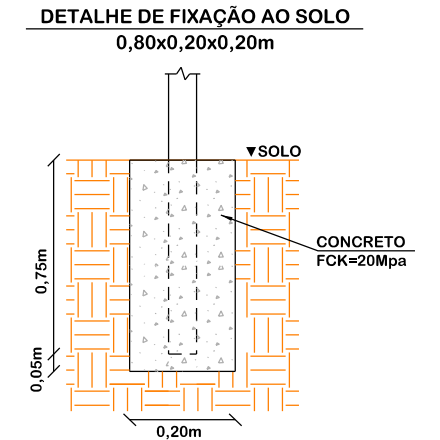

DETALHE DE FIXAÇÃO DO TUBO NA PLACA

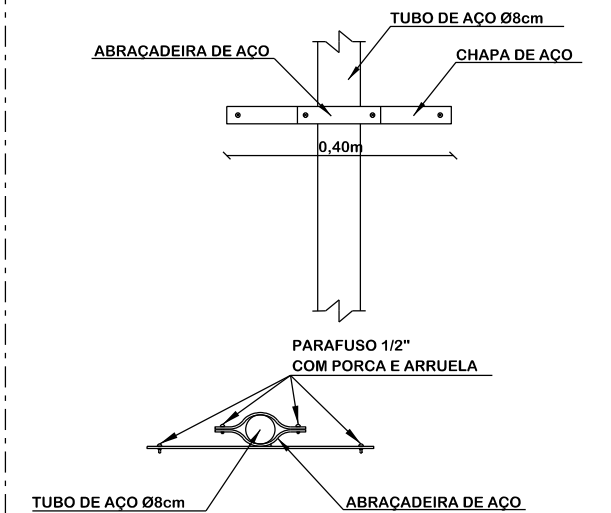

DETALHES DE SINALIZAÇÃO



MUNICÍPIO DE NOVA VENEZA SECRETARIA DE PLANEJAMENTO

Descrição
RUA ADO CALDAS FARACO
PAVIMENTAÇÃO
Município

Conteúdo
DETALHE PLACAS
Endereço da Obra
RUA ADO CALDAS FARACO, BAIRRO CENTRO -
NOVA VENEZA/SC
Desenho

MUNICÍPIO DE NOVA VENEZA
CNPJ/MF - 82.916.826/0001-60

Resp. Projeto

Data
NOVEMBRO/2022

Escala
SEM ESCALA

Revisado

Folha Nº

CARLOS LUCIANO SAVI
Eng. Agrimensor- CREA Nº 045.444-7

01
01

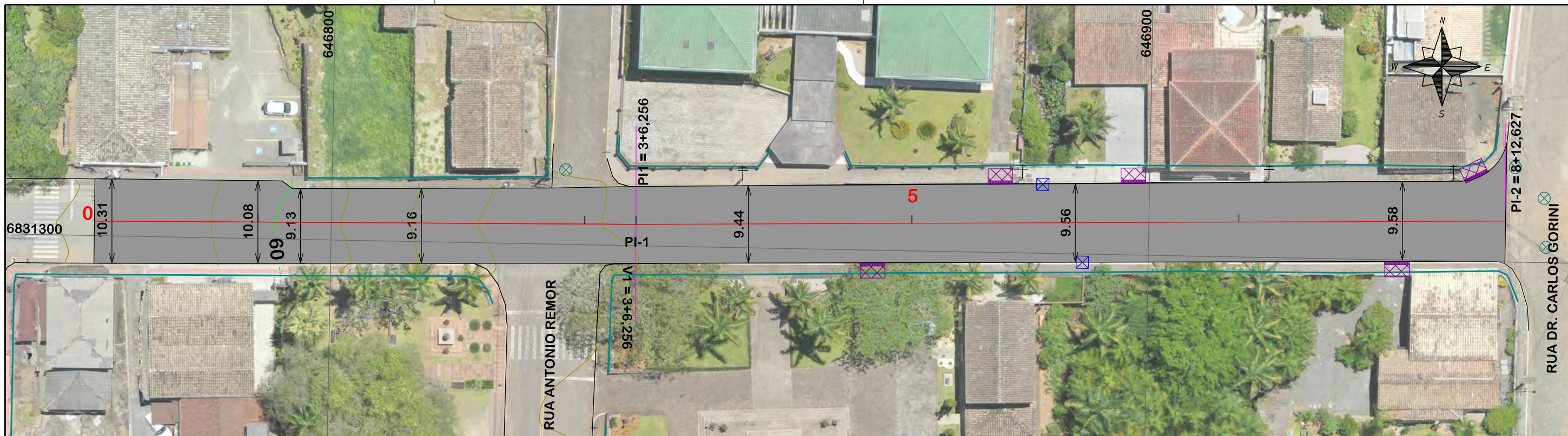

NOTA: IMAGEM AÉREA OBTIDA ATRAVÉS DE DRONE DJI MAVIC 2 PRO, UTILIZADA SEM FINS CARTOGRÁFICOS.

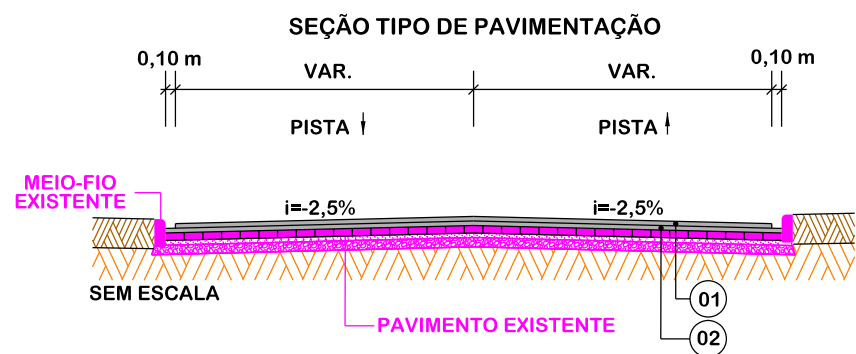
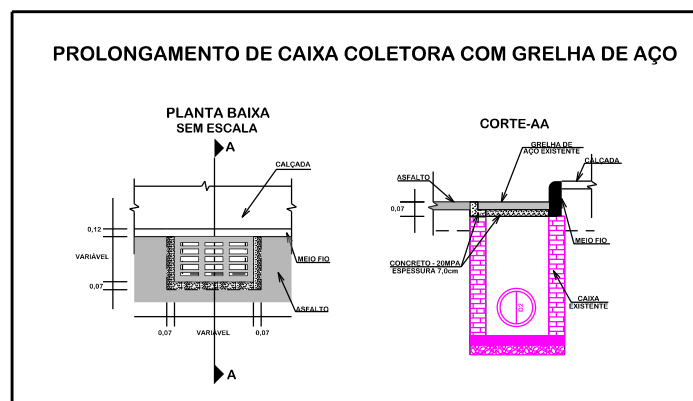
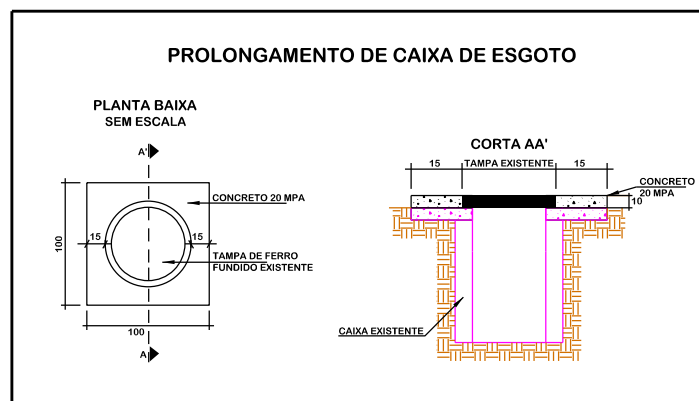

Item	Descrição	Espessura
01	C.A.U.Q	4 cm
-	PINTURA DE LIGAÇÃO	-
02	C.A.U.Q - REPERFILAGEM	3 cm
-	PINTURA DE LIGAÇÃO	-

EIXO DA RODOVIA	PAVTO ASFALTO EXISTENTE	CALÇADA A REMOVER	MURO	ENTRADA VEÍCULOS LEVES	CAIXA COLETORA
GREIDE DE TERRAPLANAGEM	LAJOTA EXISTENTE	CALÇADA EXISTENTE	CERCA	ENTRADA VEÍCULOS PESADOS	CAIXA PASSAGEM
PERFIL	EDIFICAÇÃO	PAVTO ASFALTO	MEIO FIO	POSTE	GALERIA PROJ.
CURVAS DE NÍVEL	ESTRADA DE CHÃO/EXISTENTE	PAVTO LAJOTA	MEIO FIO EXISTENTE	MARCO (RN)	ROTA ACESSIBILID.
CANAL, VALA EXISTENTE	BANHADO	CALÇADA	PISO ALERTA	CAIXA EXISTENTE	DRENO PROFUNDO
			PISO DIRECIONAL	GALERIA EXISTENTE	CAIXA ESGOTO EXIT.

Título
PROJETO GEOMÉTRICO

MUNICÍPIO DE NOVA VENEZA
SECRETARIA DE PLANEJAMENTO

Descrição RUA CÔNEGO MIGUEL GARCIA PAVIMENTAÇÃO	Conteúdo TRAÇADO HORIZONTAL
Município	Endereço da Obra RUA CÔNEGO MIGUEL GARCIA, BAIRRO CENTRO - NOVA VENEZA/SC
MUNICÍPIO DE NOVA VENEZA CNPJ/MF - 82.916.826/0001-60	Desenho
Resp. Projeto	Data OUTUBRO/2022
Revisado	Escala 1:500
MUNICÍPIO DE NOVA VENEZA Eng. Agrimensor- CREA Nº 045.444-7	Folha Nº 01 / 01

RUA CÔNEGO MIGUEL
GARCIA



13,40km

FORQUILINHA

SANGÃO/SÃO ROQUE

7,80km

8,50km

5,80km

ASFALTO
MARACAJÁ/SC

256,50km

REFINARIA
CANOAS/RS



Item	Descrição	Distância
01	C.A.U.Q.	35,50km
02	CAP 50/70	256,50km
03	RR-2C	256,50km

Título
**LOCALIZAÇÃO
DE MATERIAIS**



MUNICÍPIO DE NOVA VENEZA
SECRETARIA DE PLANEJAMENTO

Descrição
RUA CÔNEGO MIGUEL GARCIA
PAVIMENTAÇÃO

Conteúdo
LOCALIZAÇÃO DE MATERIAIS

Município

Endereço da Obra
RUA CÔNEGO MIGUEL GARCIA, BAIRRO
CENTRO - NOVA VENEZA/SC

MUNICÍPIO DE NOVA VENEZA
CNPJ/MF - 82.916.826/0001-60

Resp. Projeto

Data
NOVEMBRO/2022

Escala
SEM ESCALA

Revisado

Folha Nº

CARLOS LUCIANO SAVI
Eng. Agrimensor- CREA Nº 045.444-7

01
01

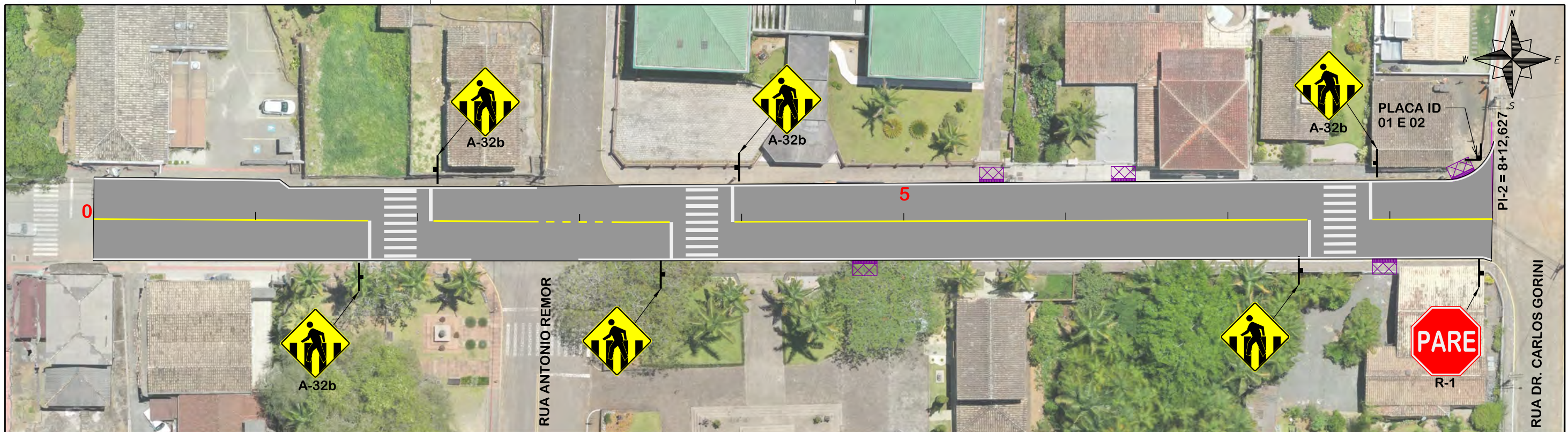

NOTA: IMAGEM AÉREA OBTIDA ATRAVÉS DE DRONE DJI MAVIC 2 PRO, UTILIZADA SEM FINS CARTOGRÁFICOS.

QUANTITATIVOS:

TINTA BRANCA= 93,05m²
TINTA AMARELA= 17,22m²

TUBO P/ PLACA DE ADVERTÊNCIA L=0,60m = 06und
TUBO P/ PLACA DE REGULAMENTAÇÃO R-1 = 01und
ÁREA DE PLACA= 2,46m²
PLACA DE LOGRADOURO= 01und

PLACAS DE REGULAMENTAÇÃO

MODELO DOS SINAIS	CÓDIGO DIMENSÕES	PINTURAS	QUANTIDADE
	R-1 L=0,25m a=0,30m2	FUNDO VERMELHO ORLA BRANCA E TEXTO BRANCO	01

PLACAS DE ADVERTÊNCIA

MODELO DOS SINAIS	CÓDIGO DIMENSÕES	PINTURAS	QUANTIDADE
	A-32b 60x60 cm a=0,36 m2	FUNDO AMARELO ORLA PRETA E SÍMBOLO PRETO	06

PINTURA DE FAIXA BRANCA SIMPLES
CONTÍNUA ESP= 12 cm
PINTURA DE FAIXA AMARELA SIMPLES
CONTÍNUA ESP= 12 cm

PINTURA DE FAIXA AMARELA SEGMENTADA
ESP= 12 cm / AFAST= 1,00x1,00 m

DETALHE FAIXA PEDESTRE

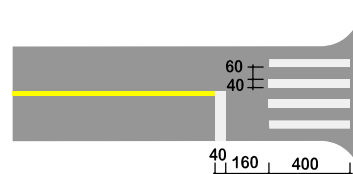

PROJETO DE SINALIZAÇÃO

Título



**MUNICÍPIO DE NOVA VENEZA
SECRETARIA DE PLANEJAMENTO**

Descrição
RUA CÔNEGO MIGUEL GARCIA
PAVIMENTAÇÃO
Município

Conteúdo
PROJETO DE SINALIZAÇÃO

Endereço da Obra
RUA CÔNEGO MIGUEL GARCIA, BAIRRO CENTRO -
NOVA VENEZA/SC

Desenho

MUNICÍPIO DE NOVA VENEZA
CNPJ/MF - 82.916.826/0001-60

Resp. Projeto

Data
OUTUBRO/2022

Escala
1:500

Revisado

Folha Nº

CARLOS LUCIANO SAVI
Eng. Agrimensor- CREA Nº 045.444-7

01
01



NOTA: IMAGEM AÉREA OBTIDA ATRAVÉS DE DRONE DJI MAVIC 2 PRO, UTILIZADA SEM FINS CARTOGRÁFICOS.

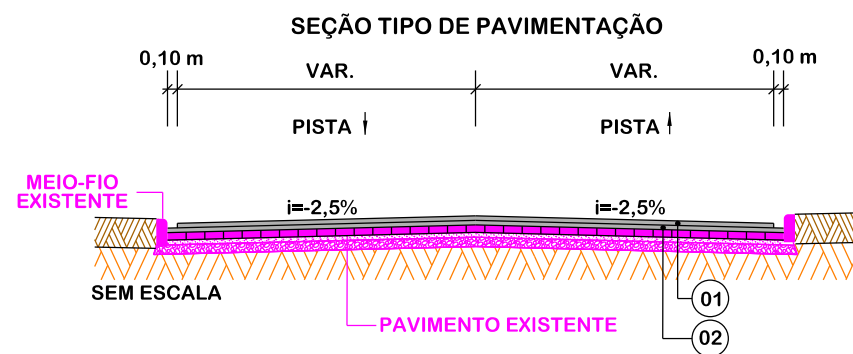

Item	Descrição	Espessura
01	C.A.U.Q	4 cm
-	PINTURA DE LIGAÇÃO	-
02	C.A.U.Q - REPERFILAGEM	3 cm
-	PINTURA DE LIGAÇÃO	-

EIXO DA RODOVIA	PAVTO ASFALTO EXISTENTE	CALÇADA A REMOVER	MURO	ENTRADA VEÍCULOS LEVES	CAIXA COLETORA
GREIDE DE TERRAPLANAGEM	LAJOTA EXISTENTE	CALÇADA EXISTENTE	CERCA	ENTRADA VEÍCULOS PESADOS	CAIXA PASSAGEM
PERFIL	EDIFICAÇÃO	PAVTO ASFALTO	MEIO FIO	POSTE	GALERIA PROJ.
CURVAS DE NÍVEL	ESTRADA DE CHÃO/Existente	PAVTO LAJOTA	MEIO FIO EXISTENTE	MARCO (RN)	ROTA ACESSIBILID.
CANAL, VALA EXISTENTE	BANHADO	CALÇADA	PISO ALERTA	CAIXA EXISTENTE	DRENO PROFUNDO
			PISO DIRECIONAL	GALERIA EXISTENTE	CAIXA ESGOTO EXIT.

PROJETO GEOMÉTRICO

Título



MUNICÍPIO DE NOVA VENEZA SECRETARIA DE PLANEJAMENTO

Descrição
RUA ANTÔNIO REMOR
PAVIMENTAÇÃO

Conteúdo
TRAÇADO HORIZONTAL

Município

Endereço da Obra
RUA ANTÔNIO REMOR, BAIRRO CENTRO -
NOVA VENEZA/SC

MUNICÍPIO DE NOVA VENEZA
CNPJ/MF - 82.916.826/0001-60

Resp. Projeto

Data
NOVEMBRO/2022

Escala
1:500

Revisado

Folha Nº

CARLOS LUCIANO SAVI
Eng. Agrimensor- CREA Nº 045.444-7

01
01

TRAVESSA OSVALDO
BURIGO



13,40km

FORQUILINHA

SANGÃO/SÃO ROQUE

7,80km

8,50km

5,80km

REFINARIA
CANOAS/RS



256,50km

ASFALTO
MARACAJÁ/SC



Item	Descrição	Distância
01	C.A.U.Q.	35,50km
02	CAP 50/70	256,50km
03	RR-2C	256,50km

Título
**LOCALIZAÇÃO
DE MATERIAIS**



MUNICÍPIO DE NOVA VENEZA
SECRETARIA DE PLANEJAMENTO

Descrição
RUA ANTÔNIO REMOR
PAVIMENTAÇÃO

Conteúdo
LOCALIZAÇÃO DE MATERIAIS

Município

Endereço da Obra
RUA ANTÔNIO REMOR, BAIRRO CENTRO -
NOVA VENEZA/SC

Desenho

MUNICÍPIO DE NOVA VENEZA
CNPJ/MF - 82.916.826/0001-60

Resp. Projeto

Data
NOVEMBRO/2022

Escala
SEM ESCALA

Revisado

Folha Nº

CARLOS LUCIANO SAVI
Eng. Agrimensor- CREA Nº 045.444-7

01
01

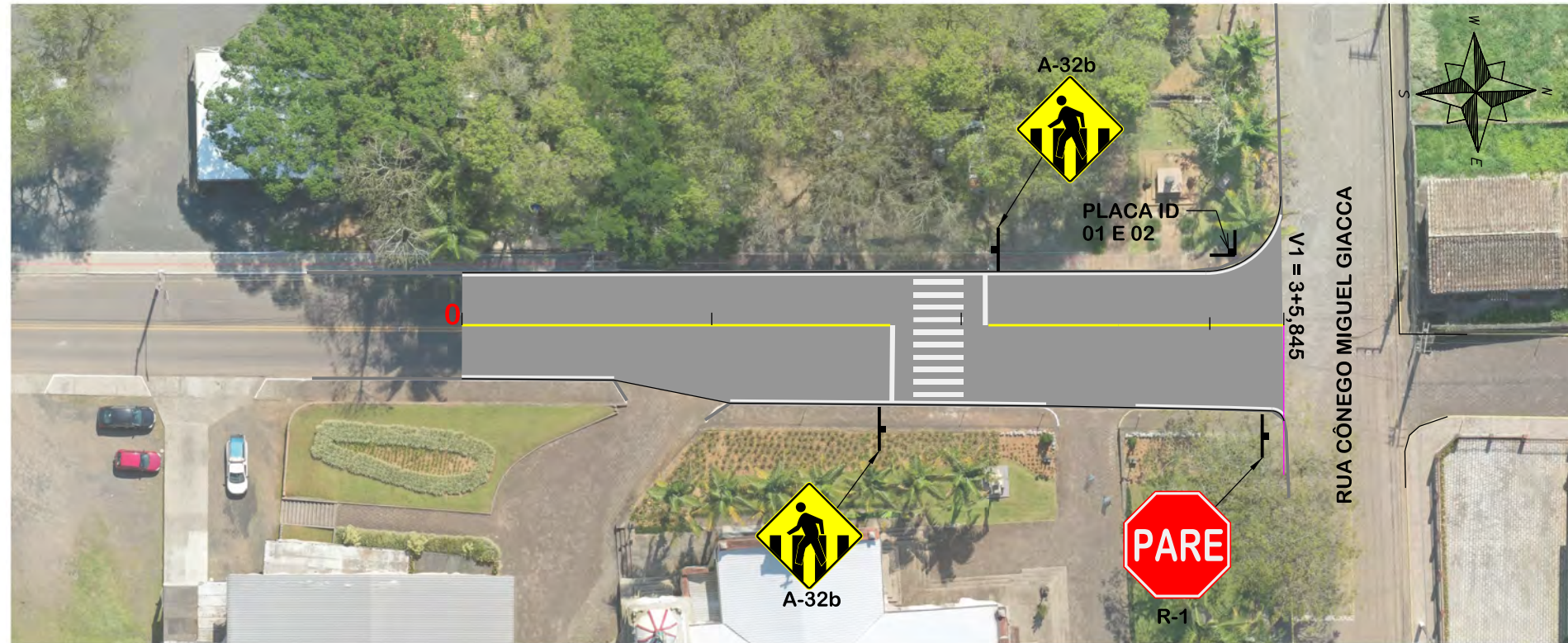

NOTA: IMAGEM AÉREA OBTIDA ATRAVÉS DE DRONE DJI MAVIC 2 PRO, UTILIZADA SEM FINS CARTOGRÁFICOS.

QUANTITATIVOS:

TINTA BRANCA= 34,08m²
TINTA AMARELA= 6,96m²

TUBO P/ PLACA DE ADVERTÊNCIA L=0,60m = 02und
TUBO P/ PLACA DE REGULAMENTAÇÃO R-1 = 01und
ÁREA DE PLACA= 0,96m²
PLACA DE LOGRADOURO= 01und

PLACAS DE REGULAMENTAÇÃO

MODELO DOS SINAIS	CÓDIGO DIMENSÕES	PINTURAS	QUANTIDADE
	R-1 L=0,25m a=0,30m2	FUNDO VERMELHO ORLA BRANCA E TEXTO BRANCO	01

PLACAS DE ADVERTÊNCIA

MODELO DOS SINAIS	CÓDIGO DIMENSÕES	PINTURAS	QUANTIDADE
	A-32b 60x60 cm a=0,36 m2	FUNDO AMARELO ORLA PRETA E SÍMBOLO PRETO	02

PINTURA DE FAIXA BRANCA SIMPLES
CONTÍNUA ESP= 12 cm
PINTURA DE FAIXA AMARELA SIMPLES
CONTÍNUA ESP= 12 cm

PINTURA DE FAIXA AMARELA SEGMENTADA
ESP= 12 cm / AFAST= 1,00x1,00 m

DETALHE FAIXA PEDESTRE

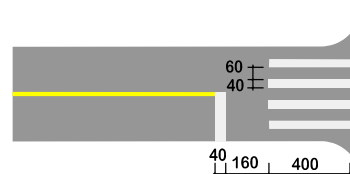

PROJETO DE SINALIZAÇÃO

Título



**MUNICÍPIO DE NOVA VENEZA
SECRETARIA DE PLANEJAMENTO**

Descrição
RUA ANTÔNIO REMOR
PAVIMENTAÇÃO
Município

Conteúdo
PROJETO DE SINALIZAÇÃO

Endereço da Obra
RUA ANTÔNIO REMOR, BAIRRO CENTRO -
NOVA VENEZA/SC

Desenho

MUNICÍPIO DE NOVA VENEZA
CNPJ/MF - 82.916.826/0001-60

Resp. Projeto

Data
NOVEMBRO/2022

Escala
1:500

Revisado

Folha N°

CARLOS LUCIANO SAVI
Eng. Agrimensor- CREA N° 045.444-7

01
01

DETALHES PLACAS E TUBOS

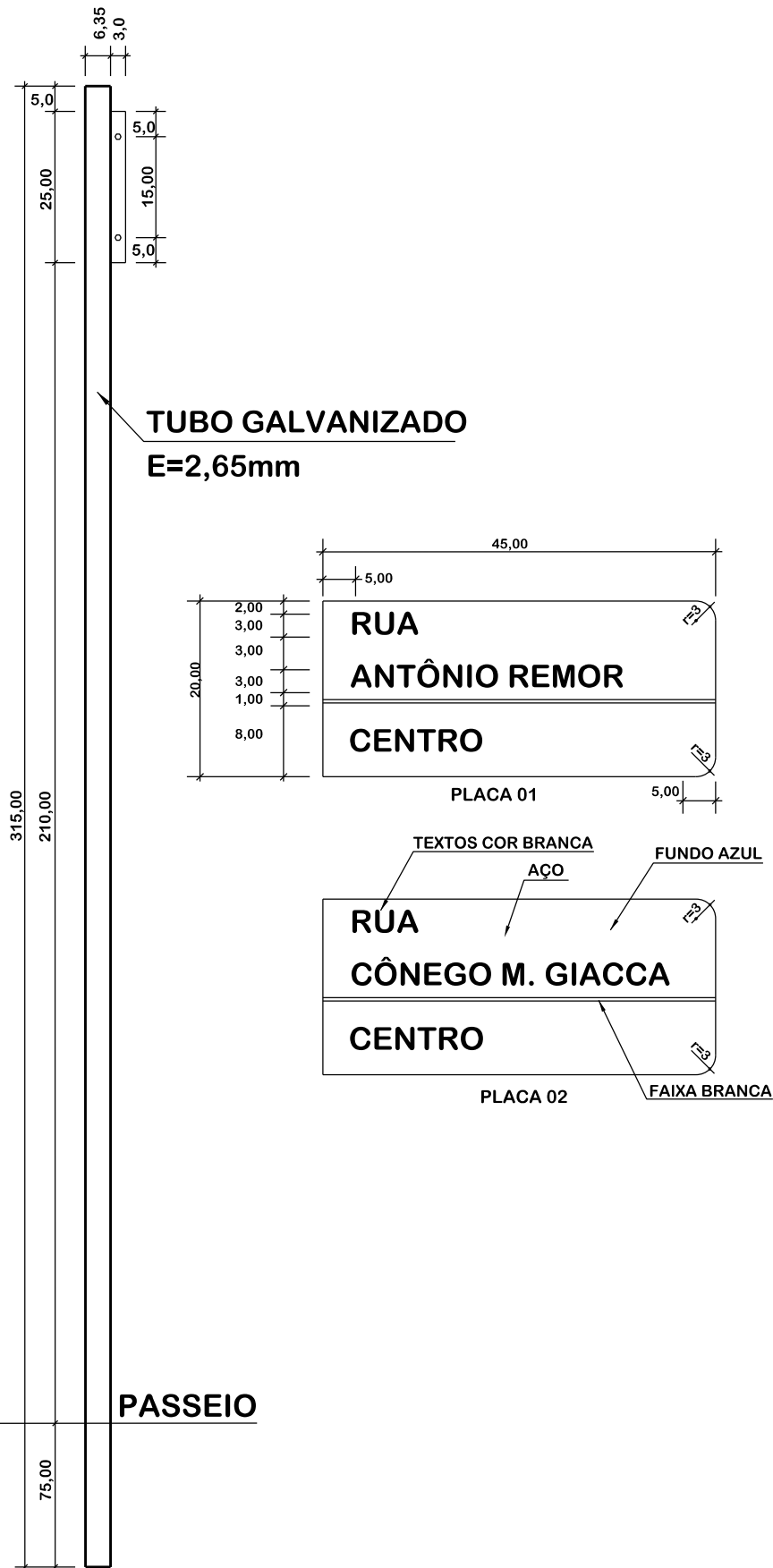

Obs.: Medidas em centímetros (cm)

DETALHE PLACA DE SINALIZAÇÃO

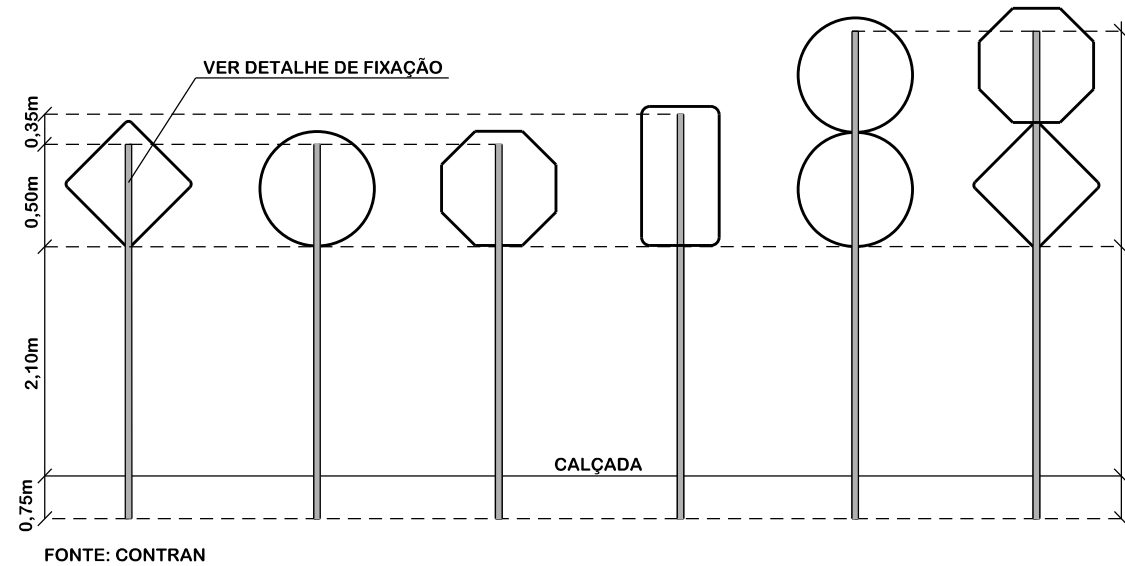
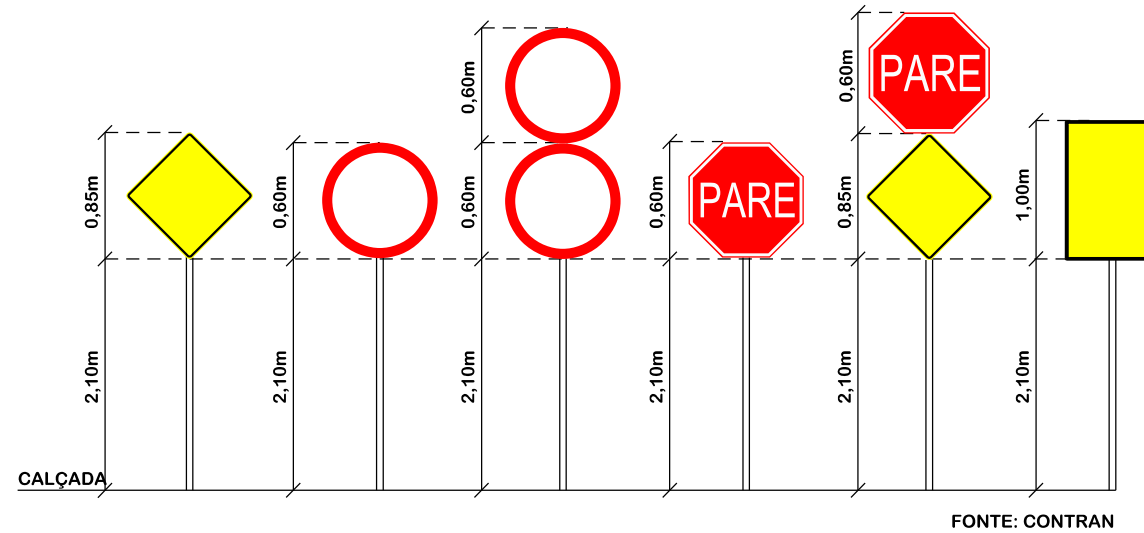

DETALHES DE FIXAÇÃO

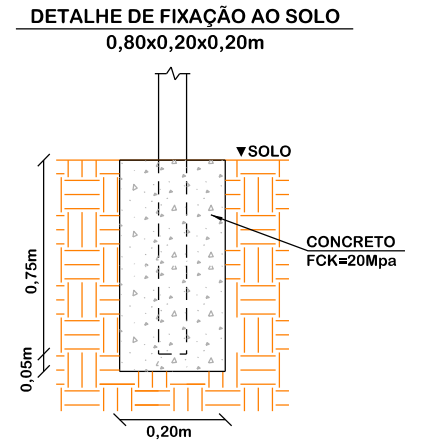

DETALHE DE FIXAÇÃO DO TUBO NA PLACA

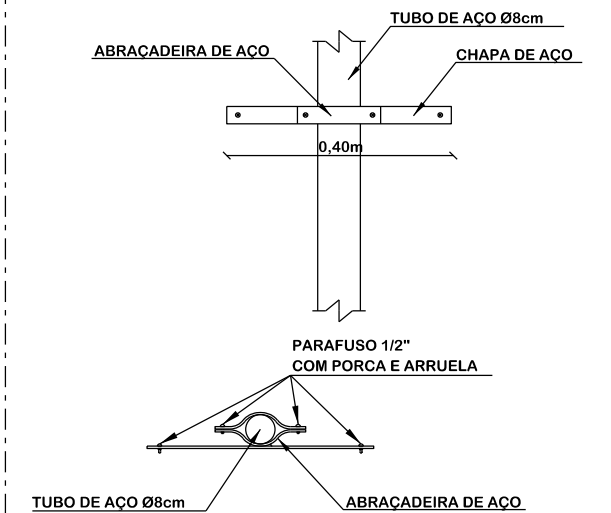

DETALHES DE SINALIZAÇÃO

Título

MUNICÍPIO DE NOVA VENEZA SECRETARIA DE PLANEJAMENTO

Descrição RUA ANTÔNIO REMOR PAVIMENTAÇÃO	Conteúdo DETALHE PLACAS
Município	Endereço da Obra RUA ANTÔNIO REMOR, BAIRRO CENTRO - NOVA VENEZA/SC
MUNICÍPIO DE NOVA VENEZA CNPJ/MF - 82.916.826/0001-60	Desenho
Resp. Projeto	Data NOVEMBRO/2022
	Escala SEM ESCALA
	Revisado
	Folha N° 01
CARLOS LUCIANO SAVI Eng. Agrimensor- CREA N° 045.444-7	01