

Planta de Localização - Escala 1:100

A EXECUÇÃO DO PASSEIO E DE RESPONSABILIDADE DO PROPRIETÁRIO. Colocar Piso Guia no centro do passeio. AS ÁGUAS PLUVIAIS PROVINDAS DO TELHADO SERÃO CONDUZIDAS PARA A REDE PLUVIAL POR BAIXO DA CALÇADA.

PLANILHA DE ESQUADRIAS					
Código	Largura	Altura	Peltil	Tipo	Quantidade
Janelas					
J1	140	110	100	Alumínio Natural/ Vidro Incolor - 2 Fls. - Correr - Observar Vista Lateral Esquerda	01
J2	330	110	100	Alumínio Natural/ Vidro Incolor - 4 Fls. - 2 Fls. Correr - 2 Fls. Fixas - Observar Vista Lateral Esquerda	03
J3	130	110	100	Alumínio Natural/ Vidro Incolor - Basculantes - Observar Vista Fundos	02
J4	300	110	100	Alumínio Natural/ Vidro Incolor - Basculantes - Observar Vista Fundos, Lateral Esquerda e Lateral Direita	11
J5	60	110	100	Alumínio Natural/ Vidro Incolor - Basculantes - Depósito	01
J6	185	110	100	Madeira/ Vidro Incolor - 1 Folha - Abrir para cima - Cozinha	01
J7	160	110	100	Alumínio Natural/ Vidro Incolor - Basculantes - Cozinha	01
J8	105	110	100	Alumínio Natural/ Vidro Incolor - Basculantes - Lavanderia	01
J9	300	80	130	Alumínio Natural/ Vidro Mini Boreal - Basculantes - Banheiros	02
J10	80	70	140	Alumínio Natural/ Vidro Mini Boreal - Basculantes - Vestiário PNE	02
J11	300	70	230	Alumínio Natural/ Vidro Mini Boreal - Basculantes - Observar Vista Lateral Direita	02
J12	150	Variável	591	Alumínio Natural/ Vidro Incolor - Basculantes - Observar Vista Frontal e de Fundos	04
J13	215	70	280	Alumínio Natural/ Tela Mosquiteiro - Fixa	01
Portas					
P1	90	210	-	Madeira Maciça - Abrir	01
P2	90	210	-	Madeira Semi-oca - Abrir	05
P3	80	210	-	Madeira Semi-oca - Abrir	10
P4	170	210	-	Madeira Maciça - Abrir para fora	02
P5	200	210	-	Madeira Maciça - Abrir para fora	02
P6	74	190	-	Divisória Leve - Abrir	12
P7	84	190	-	Divisória Leve - Abrir	02
P8	90	210	-	Madeira Semi-oca - Correr	01
P9	90	210	-	Madeira Semi-oca - Abrir para fora	02
P10	90	210	-	Madeira Maciça - Abrir para fora	01
P11	70	160	364	Veneziana - Abrir para fora	01
P12	92	110	-	Metálica - Abrir	03
P13	173	110	-	2 Fls - Metálica - Abrir	01

QUADRO DE ÁREAS	
ÁREA DO TERRENO	1.952,16m <sup>2</sup>
CONSTRUÇÃO	
ÁREA TOTAL A SER CONSTRUÍDA	749,95m <sup>2</sup>
ÍNDICE DE APROVEITAMENTO	0,3841
TAXA DE OCUPAÇÃO (projeção da área construída 749,95m <sup>2</sup> )	38,41%
TAXA DE INFILTRAÇÃO - (mínimo 30%) - Área pavimentada = 543,77m <sup>2</sup>	30,99%

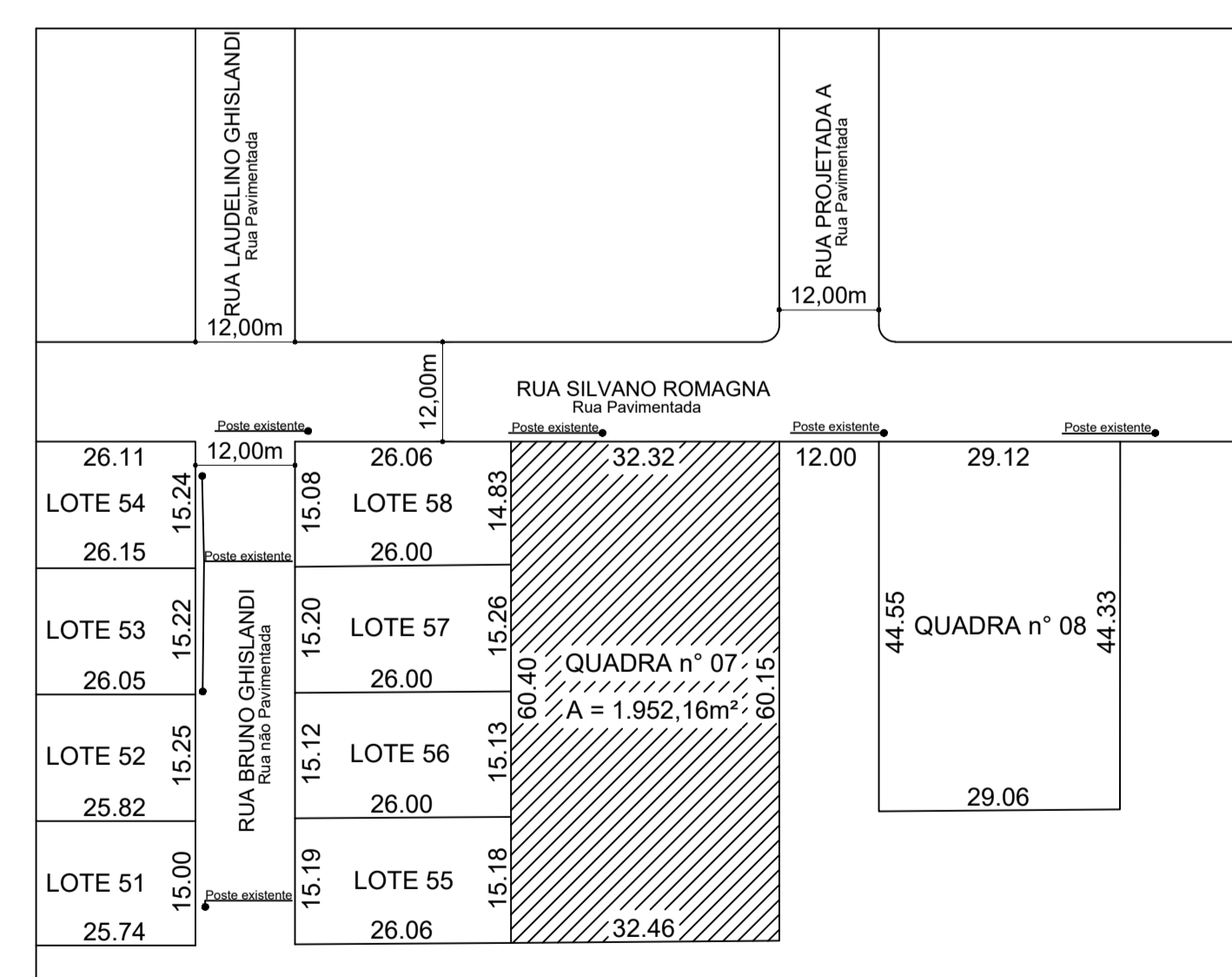

Planta de Situação - Escala 1:1000

**Ronconi**  
Arquitetura

Rod. José Spillere, 1784 - Caravaggio - Nova Veneza - SC. CEP 88868-000. CxL: 599214413 - 599545453

ARQUITETOS  
RITA RONCONI  
CAU A 20015-8  
JOSE LUIZ RONCONI  
CAU A 10317-4

---

**PROJETO ARQUITETÔNICO**

**Centro do Idoso de Nova Veneza**  
Rua Silvano Romagna - Nova Veneza - SC

RES. TÉCNICO: \_\_\_\_\_ PROPRIETÁRIO: \_\_\_\_\_

José Luiz Ronconi      Prefeitura Municipal de Nova Veneza

---

CONTEÚDO: \_\_\_\_\_ ESCALA: 1/1000  
**PLANTA DE SITUAÇÃO**  
**PLANTA DE LOCALIZAÇÃO**  
**QUADRO DE ESQUADRIAS**  
**QUADRO DE ÁREAS**  
 ESCALA: 1/100

---

ÁREA CONSTRUÍDA: \_\_\_\_\_ DATA: \_\_\_\_\_ COLABORADOR: \_\_\_\_\_  
 Ver quadro      Maio/2022      Gabriel Romagna

PRANCHA  
**01/04**

Os direitos autorais deste projeto pertencem aos arquitetos: Rita de Cássia Vieira Ronconi e José Luiz Ronconi.  
 A sua alteração ou reprodução está sujeita a processo crime, conforme resolução nº 67 de 05/12/2015 do CAU (Direito Autoral).