

### PLANTA BAIXA PAVIMENTO SUPERIOR - Lay Out

Escala: 1/100  
 Área Total Reformada: 101,58m²

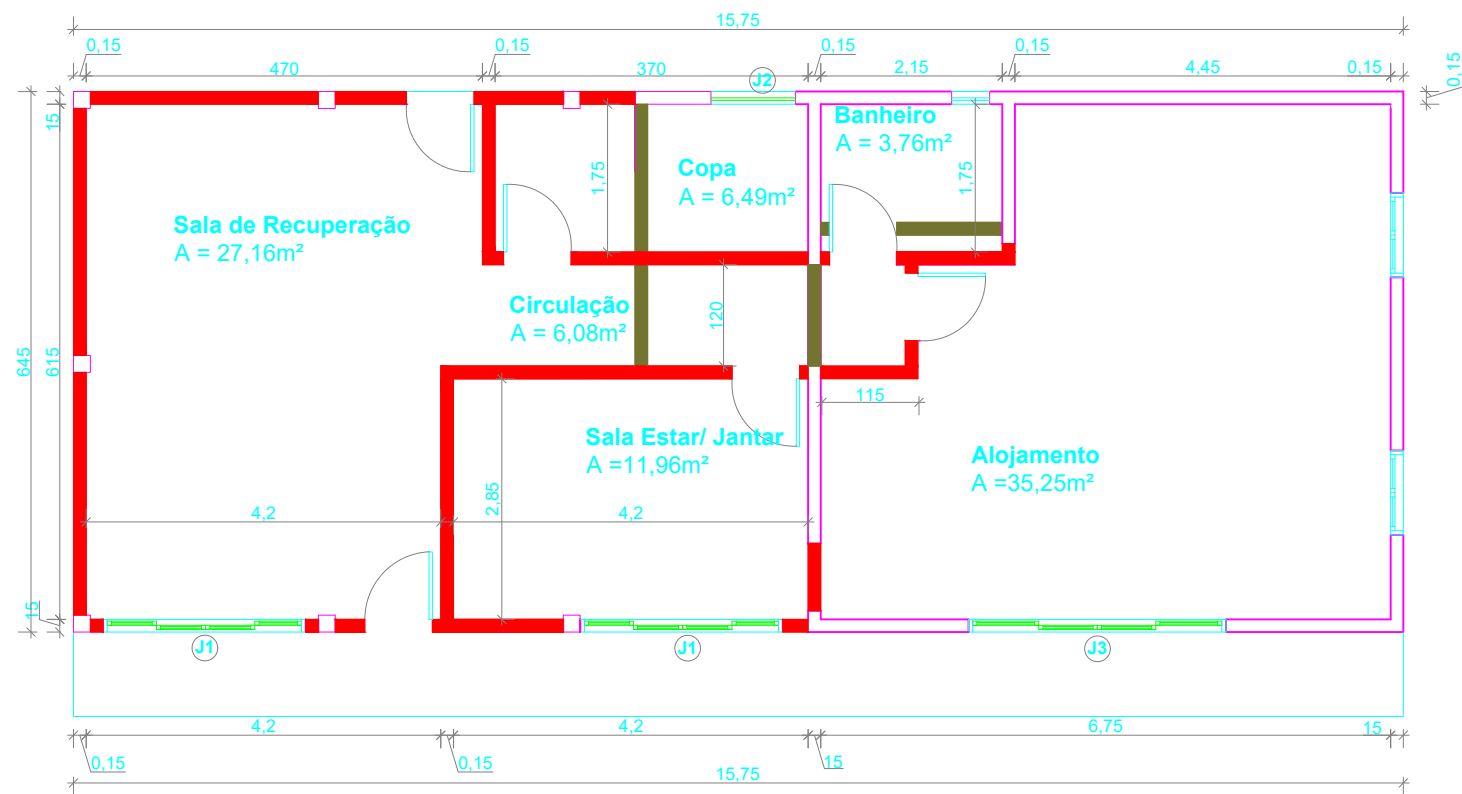

### PLANTA BAIXA PVTO. SUPERIOR- Alteração de Parede e Hidráulica

Escala: 1/100

- █ parede existente
- █ parede a demolir
- █ parede a construir

## QUADRO GERAL DE ESQUADRIAS

CÓDIGO	TAMANHO (LxAxPeitoril)	ESPECIFICAÇÃO	QUANTIDADE
P1	80 x 210	De abrir, madeira semi oca	05
P2	80 x 210	De abrir, madeira maciça	01
J1	240x 100 x 110	De correr, 4 folhas de Madeira e 2 folhas de vidro	02
J2	100x 80 x 130	Basculante, alumínio e vidro	01
J3	305x 100 x 110	De correr, 4 folhas de Madeira e 2 folhas de vidro	01
J4	100x 100 x 110	Guilhotina, madeira e vidro	02
J5	45x 45 x 165	Basculante, alumínio e vidro	01

 <b>PROJETO ARQUITETÔNICO</b> EDIFÍCIO PÚBLICO				
REFORMA DO ALOJAMENTO DE VISITANTE DO CARAVAGGIO FC RUA PEDRO MILANEZ - NOSSA SENHORA DE CARAVAGGIO				
PROPRIETÁRIO: <b>PREFEITURA MUNICIPAL NOVA VENEZA</b> CNPJ 82.916.826/0001-60		CONTEÚDO: -PLANTA BAIXA LAYOUT PAVIMENTO SUPERIOR -PLANTA BAIXA ALTERAÇÕES PAVIMENTO SUPERIOR		
RESP. TÉCNICO: <b>EDVAR MINATTO</b> CREA 022894-4 NOVA VENEZA, SC				
PROJETO	ESCALA	ÁREA	DATA	PRANCHA
EDVAR MINATTO	S/E	116,55 m²	OUT/2022	E-1/1
DIREITOS AUTORAIS RESERVADOS CONFORME A LEI 5.194 DE DEZEMBRO DE 1996, ARTIGOS 17 A 23.				