

SITUAÇÃO  
ESCALA: 1/500

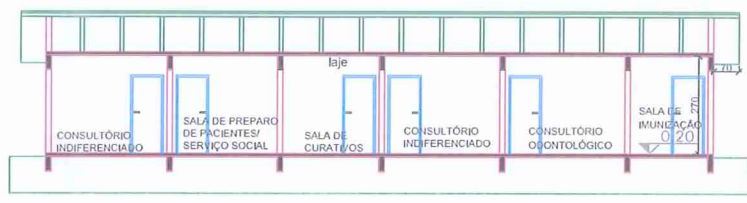

CORTE A'A  
ESCALA: 1/100



CORTE B'B  
ESCALA: 1/100

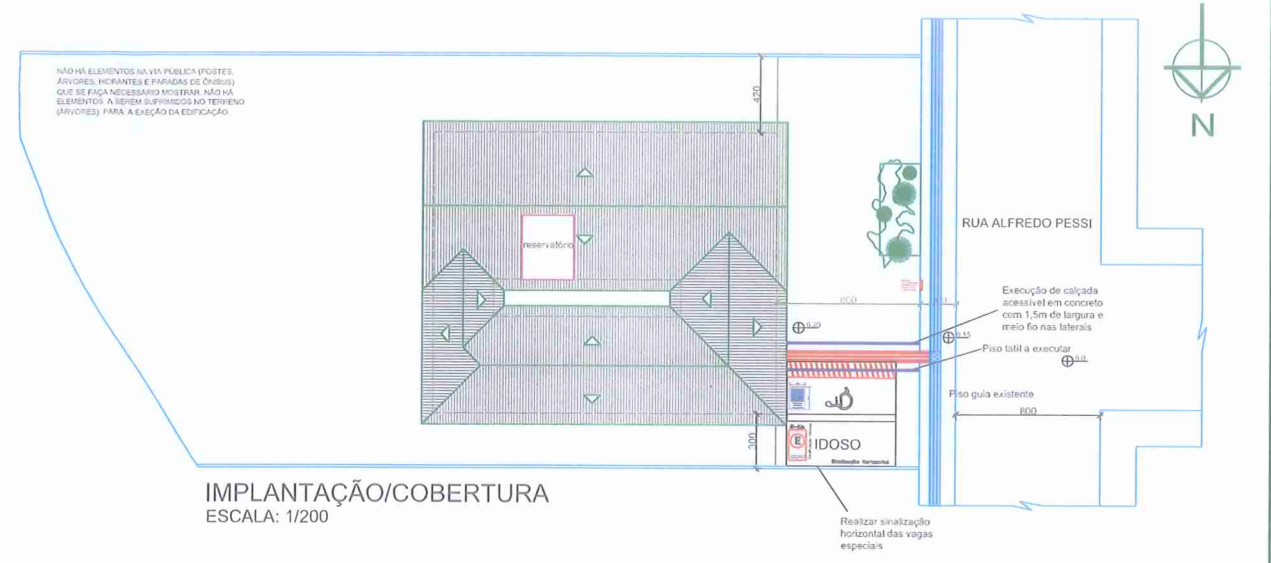

IMPLANTAÇÃO/COBERTURA  
ESCALA: 1/200

PLANILHA DE ESQUADRIAS

| CÓDIGO | LARGURA | ALTURA | PEITORIL | QUANT. | TIPO                                     |
|--------|---------|--------|----------|--------|--|
| J1     | 140     | 110    | 110      | 16     | basculante, alumínio e vidro mini boreal |
| J2     | 50      | 60     | 170      | 07     | basculante, alumínio e vidro mini boreal |

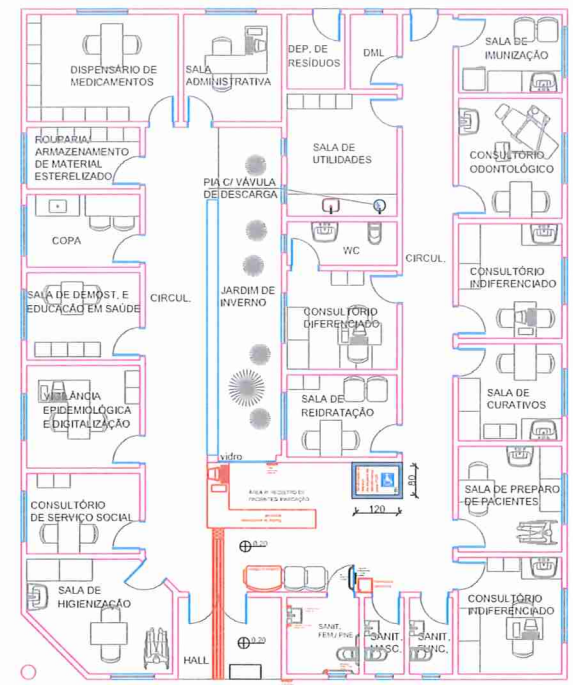

PLANTA BAIXA - LAY OUT  
ESCALA: 1/100

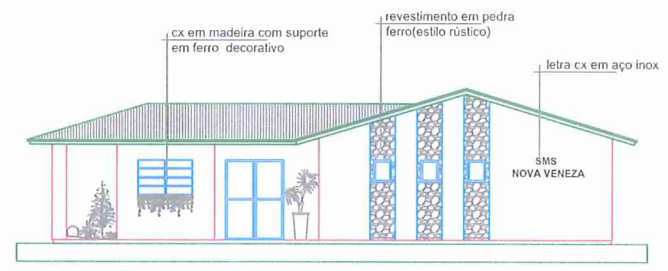

FACHADA OESTE  
ESCALA: 1/100

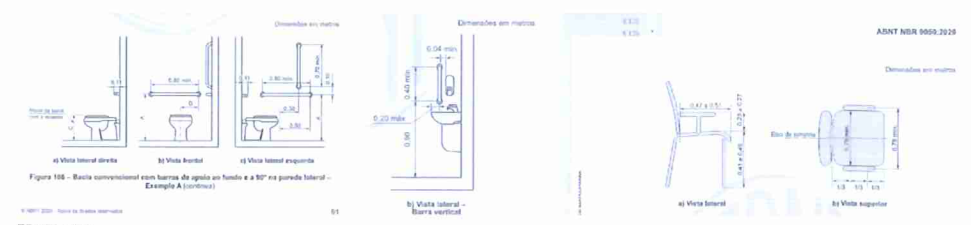

FRONTE NBR 9050

EDVAR  
MINATTO:48506427991

DN: c=BR, o=ICP-Brasil, ou=3286124100111, ou=Secretaria de Receita Federal do Brasil - RFB, ou=e-CPF A1, ou=EM BRANCO ou=presencial, cn=EDVAR MINATTO:48506427991  
Motivo: Sou o autor deste documento  
Localização: CREA:022894-8 Eng Civil-Elétrica  
Dados: 2022.02.23 08:30:09 -03'00'  
Versão do Adobe Acrobat: 2021.011.20039

Secretaria Municipal de Planejamento e Urbanismo

**Prefeitura Municipal NOVA VENEZA**

ARQUITETÔNICO

ACESSIBILIDADE SMS NOVA VENEZA  
- NOVA VENEZA - SC

DISCRIMINAÇÃO: PLANTA BAIXA, CORTES, FACHADA IMPLANT., COBERTURA E SITUAÇÃO DATA: FEVEREIRO - 2022

|   |   |   |
|---|---|---|
| ARQUIVO: ARQUITETÔNICO.DWG                          | PROPRIETÁRIO: PREFEITURA MUNICIPAL DE NOVA VENEZA | PRANCHA: 1/1  |
| RESP. TÉCNICO PROJETO: EDVAR MINATTO CREA: 022894-8 | RESP. TÉCNICO EXECUÇÃO:                           | ÁREA: 275,38m <sup>2</sup> ÁREA INTERNA: 232,20m <sup>2</sup> |

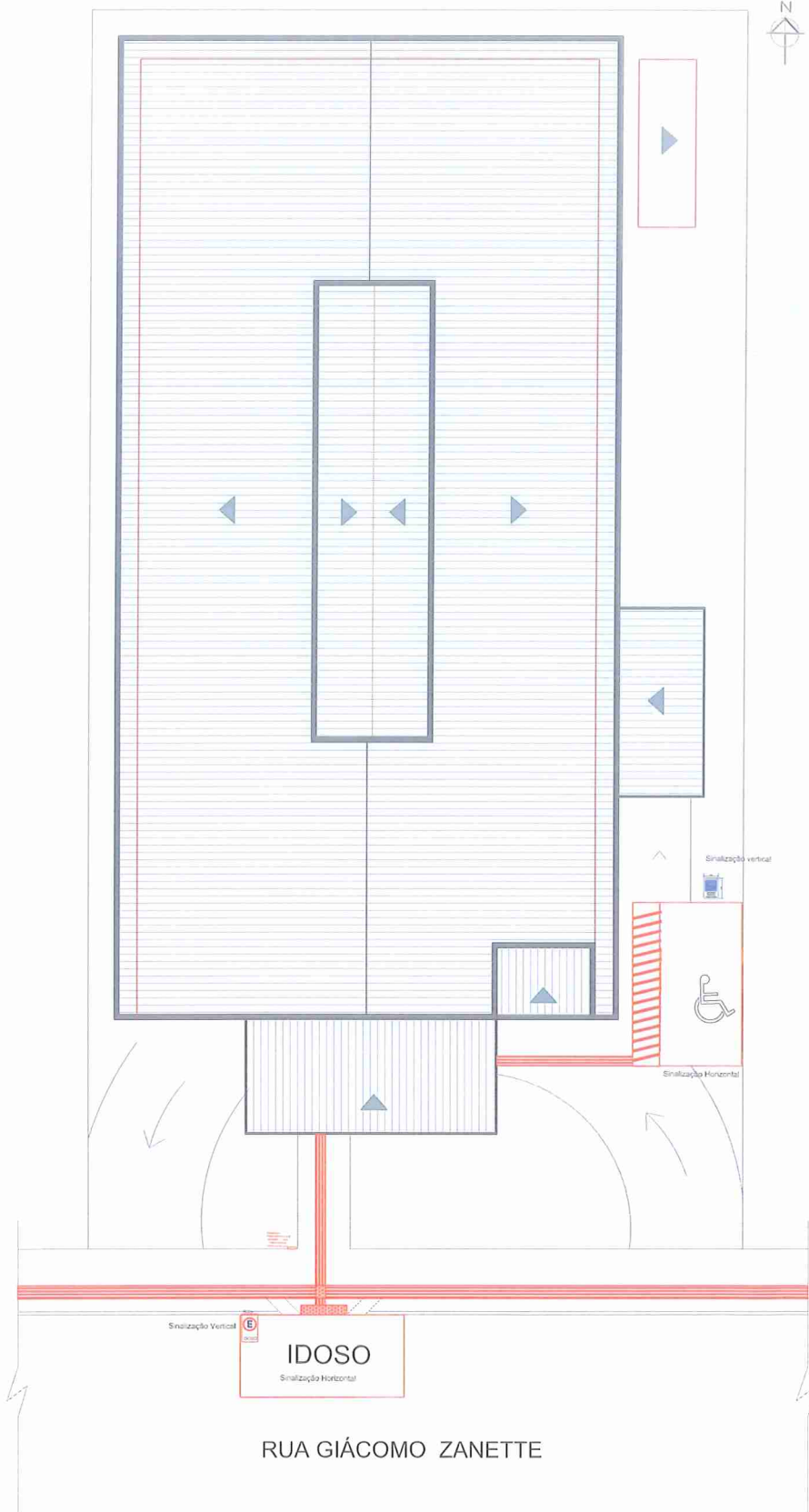

IMPLANTAÇÃO / COBERTURA  
Esc. 1/200

FONTE NBR 9050

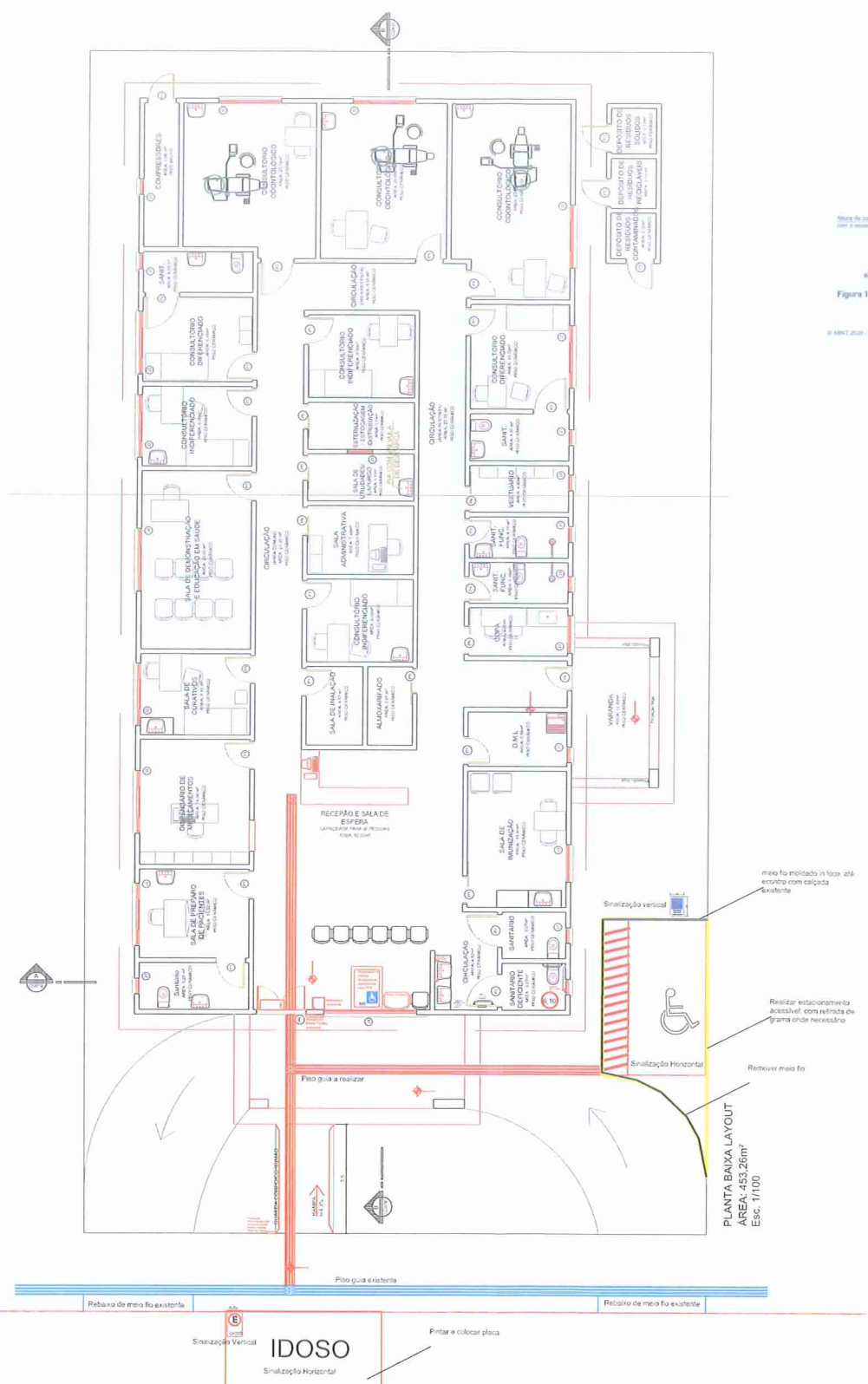

IDOSO  
Esc. 1/100

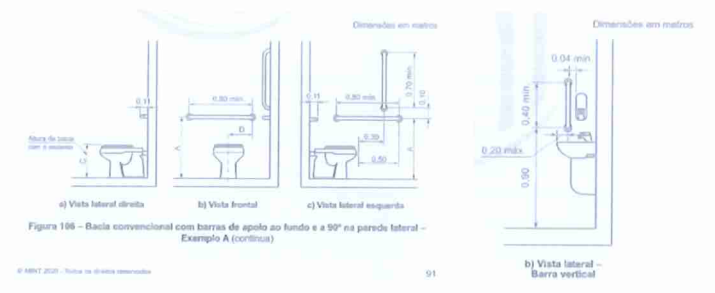
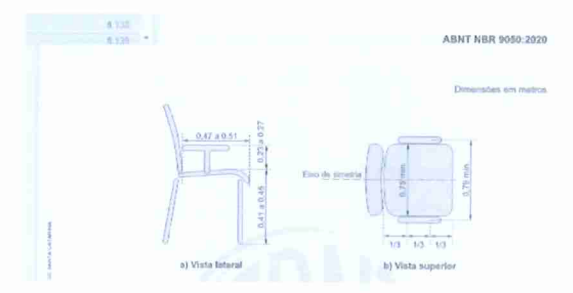

Figure 106 - Banheiro convencional com barras de apoio ao fundo e a 90° na parede lateral - Exemplo A (continua)



ABNT NBR 9050-2020

EDVAR  
MINATTO:485064279  
71

DN: c=BR, o=ICP-Brasil, ou=32861241000111, ou=Secretaria da Receita Federal do Brasil - RFB, ou=CPF A.1, ou=EM BRANCO, ou=presencial, cn=EDVAR MINATTO-48506427991  
Motivo: Sou o autor deste documento  
Localização: CREA: 022894-8 Eng Civil/Eletricista  
Dados: 2022.02.23 08:31:45 -03'00'  
Versão do Adobe Acrobat: 2021.011.20039

Secretaria Municipal de Planejamento e Urbanismo

**Prefeitura Municipal NOVA VENEZA**

ARQUITETÔNICO

ACESSIBILIDADE UBS CARAVAGGIO  
- NOVA VENEZA - SC

|   |  |
|---|--|
| DISCRIMINAÇÃO:<br>Implantação, Cobertura, Planta Baixa    | DATA<br>FEVEREIRO - 2022                                     |
| ARQUIVO:<br>ARQUITETÔNICO.DWG                             | PROPRIETÁRIO:<br>PREFEITURA MUNICIPAL DE NOVA VENEZA         |
| RESP. TÉCNICO PROJETO:<br>EDVAR MINATTO<br>CREA: 022894-8 | RESP. TÉCNICO EXECUÇÃO:<br>ÁREA TOTAL:<br>452 m <sup>2</sup> |
|   | PRANCHA:<br>1/1  |

# PLANTA DE SITUAÇÃO

ESC: 1/1000



BAIRRO BORTOLOTTO  
NOVA VENEZA/SC

## PLANTA DE LOCAÇÃO E COBERTURA

ESC: 1/250

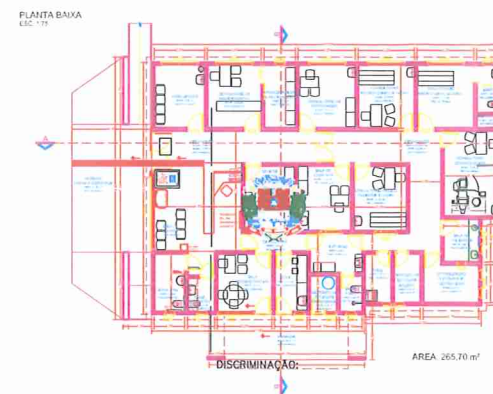
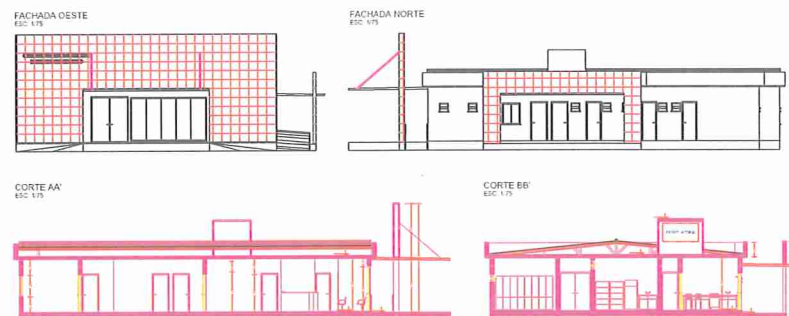
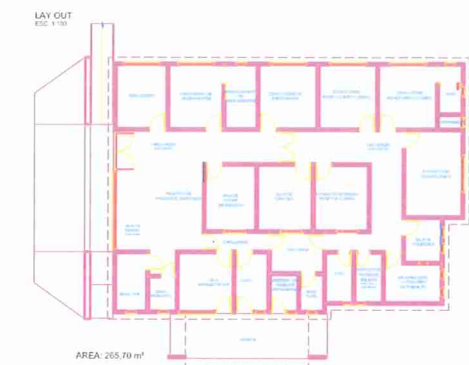
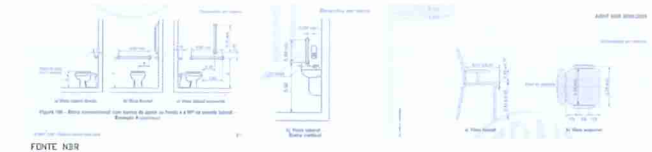
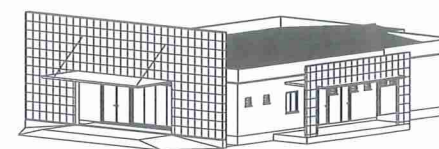
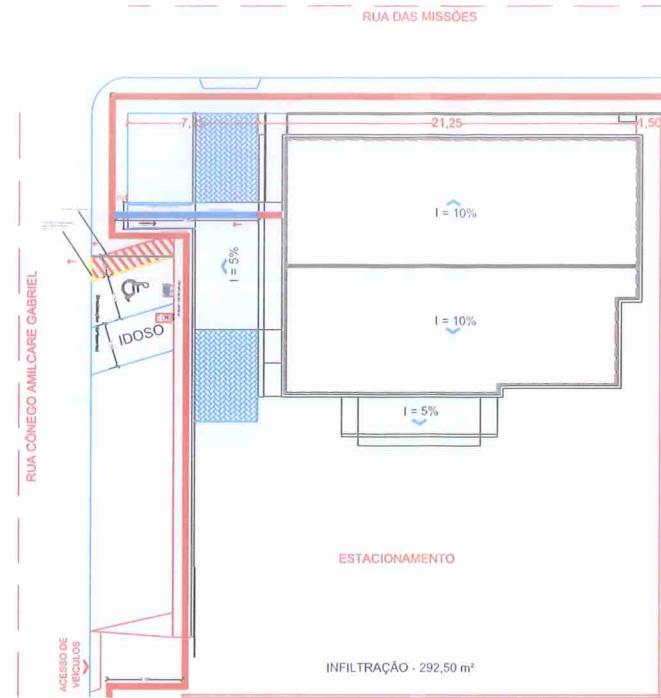

EDVAR  
MINATTO:48506427991

DN: c=BR, o=ICP-Brasil, ou=32861241000111, ou=Secretaria da Receita Federal do Brasil - RFB, ou=CPF A1, ou=IEM BRANCO, ou=previdencial, cn=EDVAR MINATTO:48506427991  
Motivo: Sou o autor deste documento  
Localização: CREA: 022894-B Eng Civil/Eletricista  
Dados: 2022.02.23 08:31:02 -03'00'  
Versão do Adobe Acrobat: 2021.011.20039

Secretaria Municipal de Planejamento e Urbanismo

Prefeitura Municipal NOVA VENEZA

ARQUITETÔNICO

ACESSIBILIDADE UBS BAIRRO BORTOLOTTO  
- NOVA VENEZA - SC

Implantação, Situação, Cobertura, Planta Baixa  
FEVEREIRO - 2022

|   |  |                                    |                 |
|---|--|------------------------------------|-----------------|
| ARQUIVO:<br>ARQUITETÔNICO.DWG                             | PROPRIETÁRIO:<br>PREFEITURA MUNICIPAL DE NOVA VENEZA | ÁREA TOTAL:<br>265,7m <sup>2</sup> | PRANCHA:<br>1/1 |
| RESP. TÉCNICO PROJETO:<br>EDVAR MINATTO<br>CREA: 022894-B | RESP. TÉCNICO EXECUÇÃO:                              |                                    |                 |

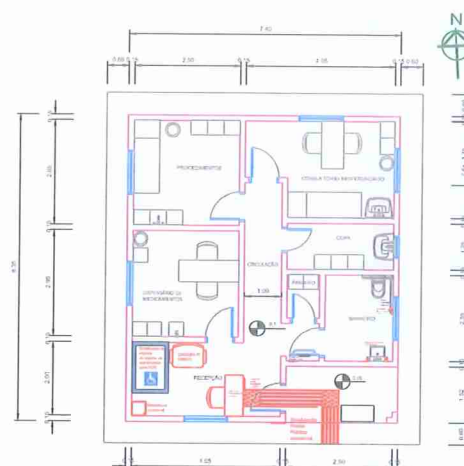
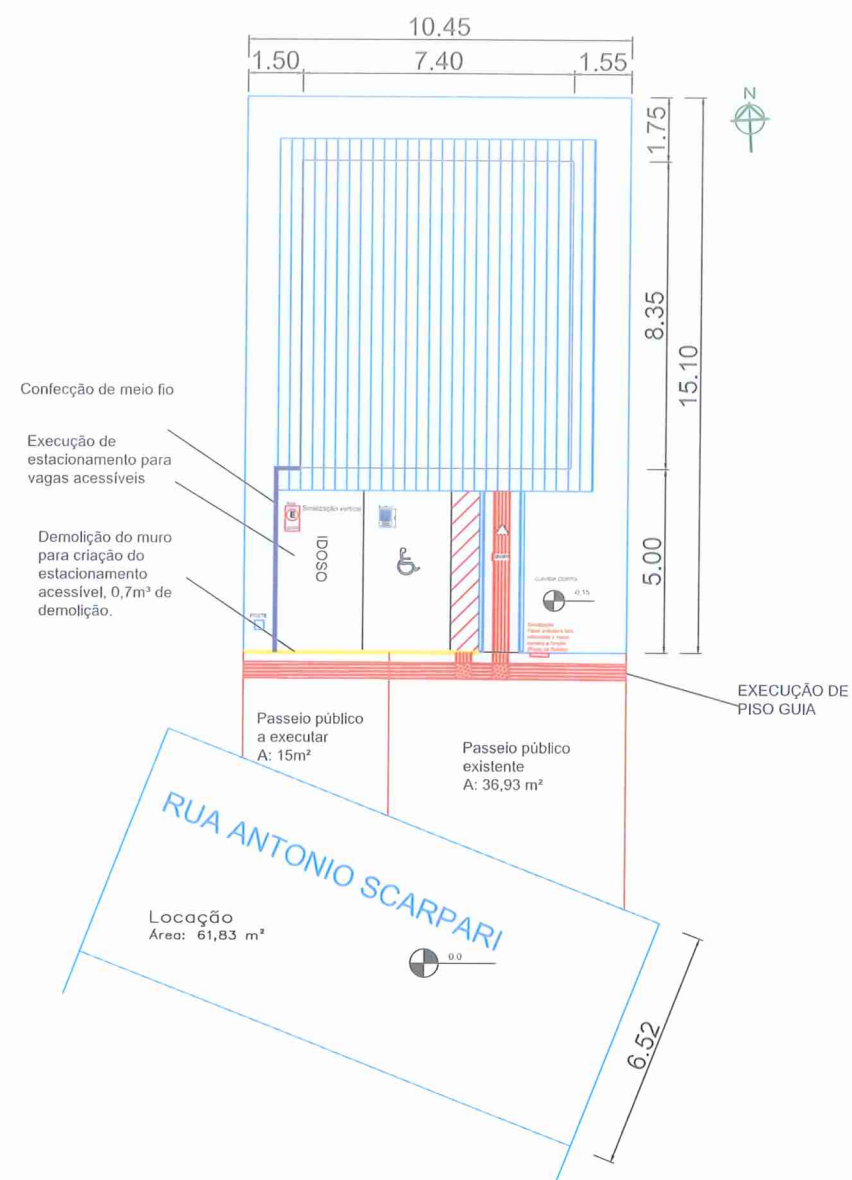

EDVAR  
MINATTO:4850642799  
1

DN: c=BR, o=KCP-Brasil, ou=32861241000111, ou=Secretaria da Receita Federal do Brasil - RFB, ou=e-CPF A1, ou=(EM BRANCO), ou=presencial, cn=EDVAR MINATTO:48506427991  
Motivo: Sou o autor deste documento  
Localização: CREA-022894-8 Eng Civil/Eletricista  
Dados: 2022.02.23 08:32:42 -03'00'  
Versão do Adobe Acrobat: 2021.011.20039

Secretaria Municipal de Planejamento e Urbanismo

**Prefeitura Municipal NOVA VENEZA**

ARQUITETÔNICO

ACESSIBILIDADE UBS RIO CEDRO ALTO  
- NOVA VENEZA - SC

DISCRIMINAÇÃO: Implantação, Situação, Cobertura, Planta Baixa  
DATA: FEVEREIRO - 2022

|   |  |
|---|--|
| ARQUIVO:<br>ARQUITETÔNICO.DWG                             | PROPRIETÁRIO:<br>PREFEITURA MUNICIPAL DE NOVA VENEZA |
| RESP. TÉCNICO PROJETO:<br>EDVAR MINATTO<br>CREA: 022894-8 | RESP. TÉCNICO EXECUÇÃO:                              |
| ÁREA TOTAL:<br>61,83m²                                    | FRANCHA:<br>1/1                                      |

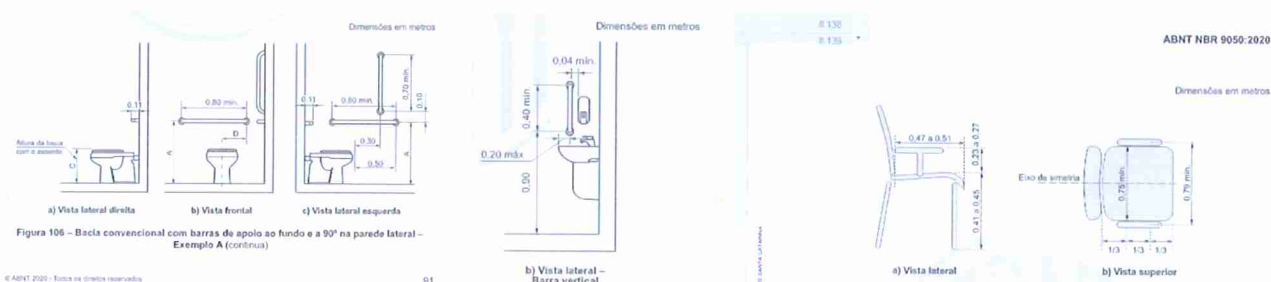

FONTE NBR 9050

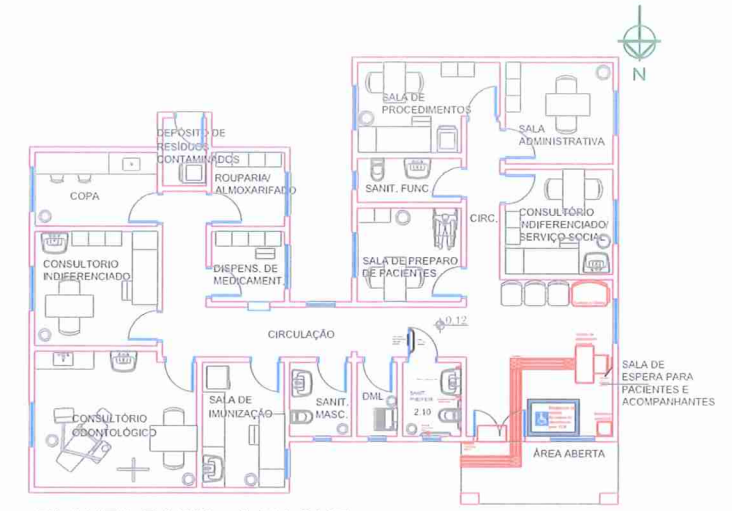
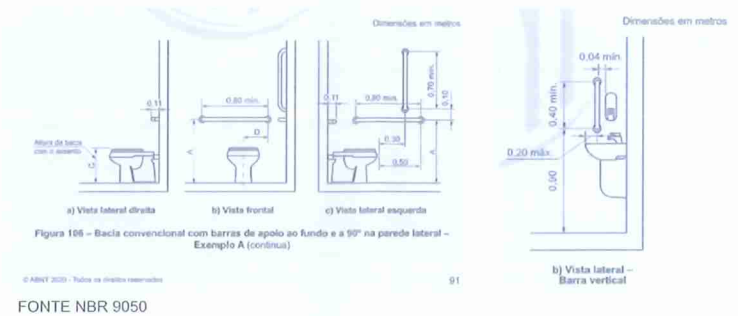
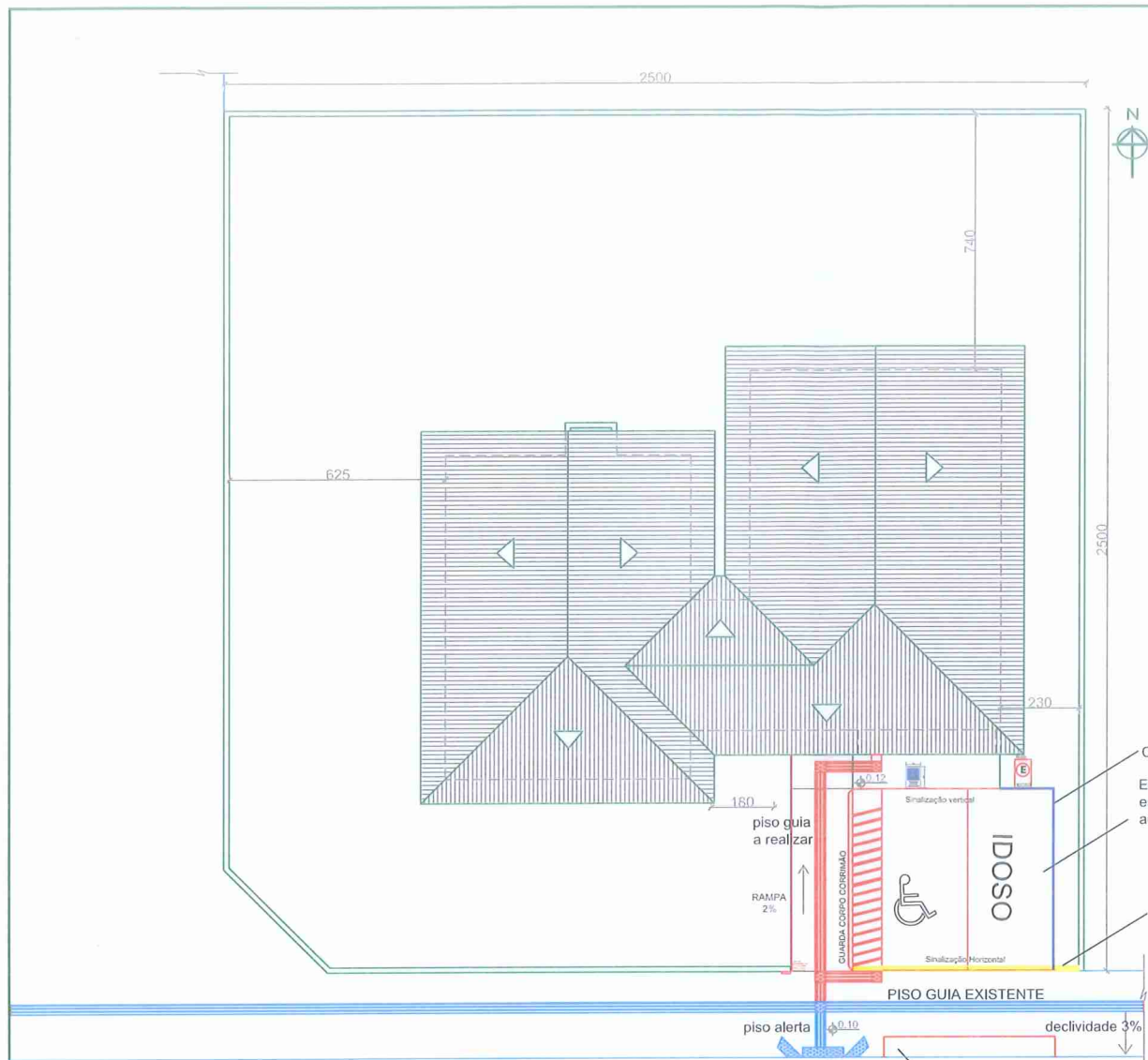

PLANTA BAIXA - LAY OUT  
Escala: 1/100

IMPLANTAÇÃO / COBERTURA  
Escala: 1/100

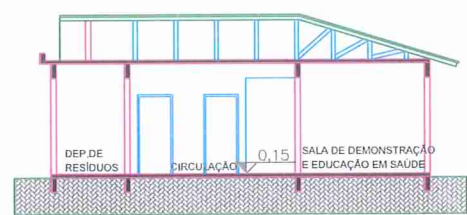

CORTE A/A  
Escala: 1/100

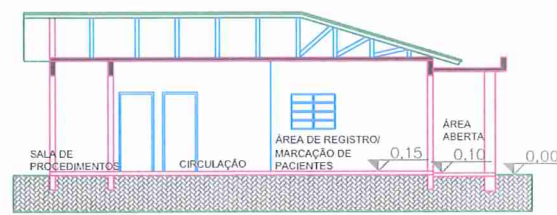

CORTE B/B  
Escala: 1/100

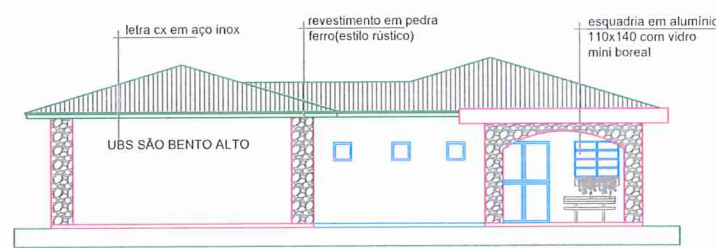

FACHADA NORTE  
Escala: 1/100

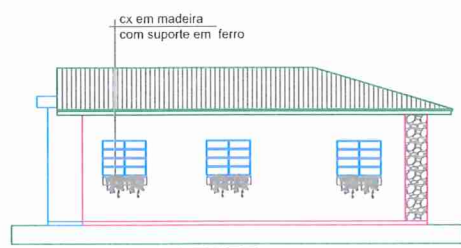

FACHADA LESTE  
Escala: 1/100

| QUADRO DE ÁREAS       |                      |
|-----------------------|----------------------|
| Terreno               | 625,00m <sup>2</sup> |
| Área Total Existente  | 98,11m <sup>2</sup>  |
| Área Total Interna    | 138,58m <sup>2</sup> |
| Área Total Construída | 158,70m <sup>2</sup> |

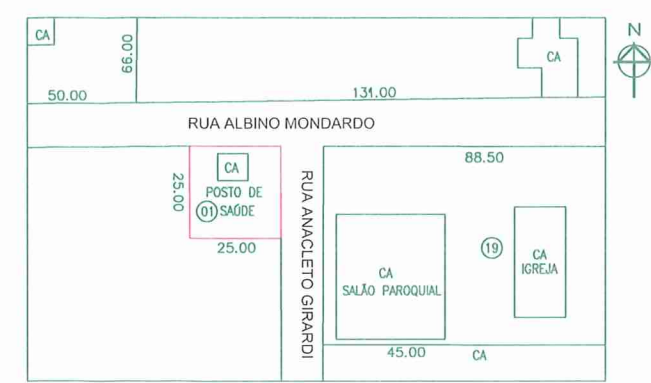

SITUAÇÃO  
Escala: 1/1000

EDVAR  
MINATTO:48506427991

Secretaria Municipal de Planejamento e Urbanismo

**Prefeitura Municipal NOVA VENEZA**

ARQUITETÔNICO

ACESSIBILIDADE NA UBS SÃO BENTO ALTO - NOVA VENEZA - SC

DISCRIMINAÇÃO: Implantação, Situação, Cobertura, Planta Baixa, Fachada, Corte e Quadro de Áreas DATA: FEVEREIRO - 2022

ARQUIVO: ARQUITETÔNICO.DWG PROPRIETÁRIO: PREFEITURA MUNICIPAL DE NOVA VENEZA FRANCHA: 1/1

RESP. TÉCNICO PROJETO: EDVAR MINATTO CREA: 022894-B RESP. TÉCNICO EXECUÇÃO: ÁREA TOTAL: 158,70m<sup>2</sup> ÁREA INTERNA: 138,58m<sup>2</sup>

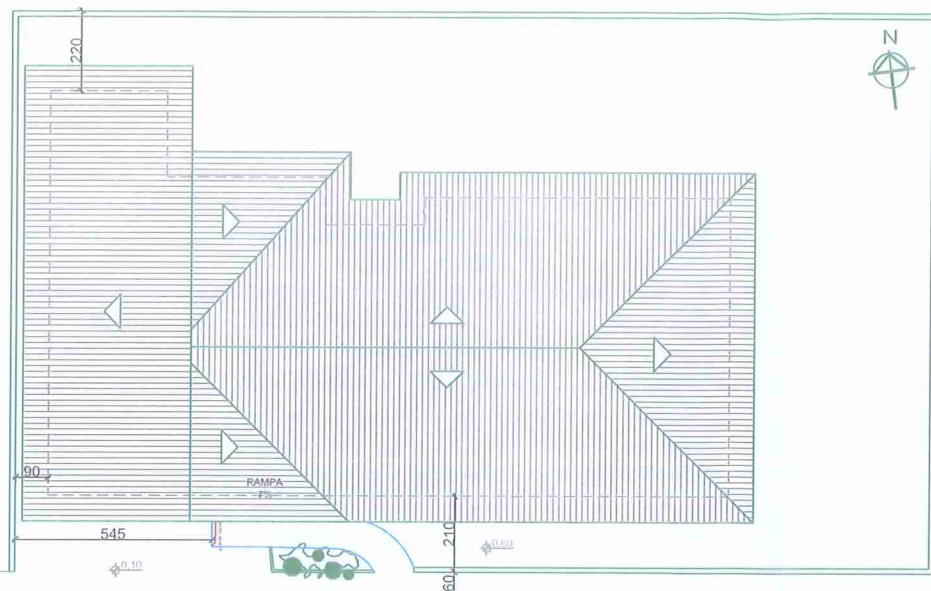

IMPLANTAÇÃO / COBERTURA ATUAL  
Escala: 1/100

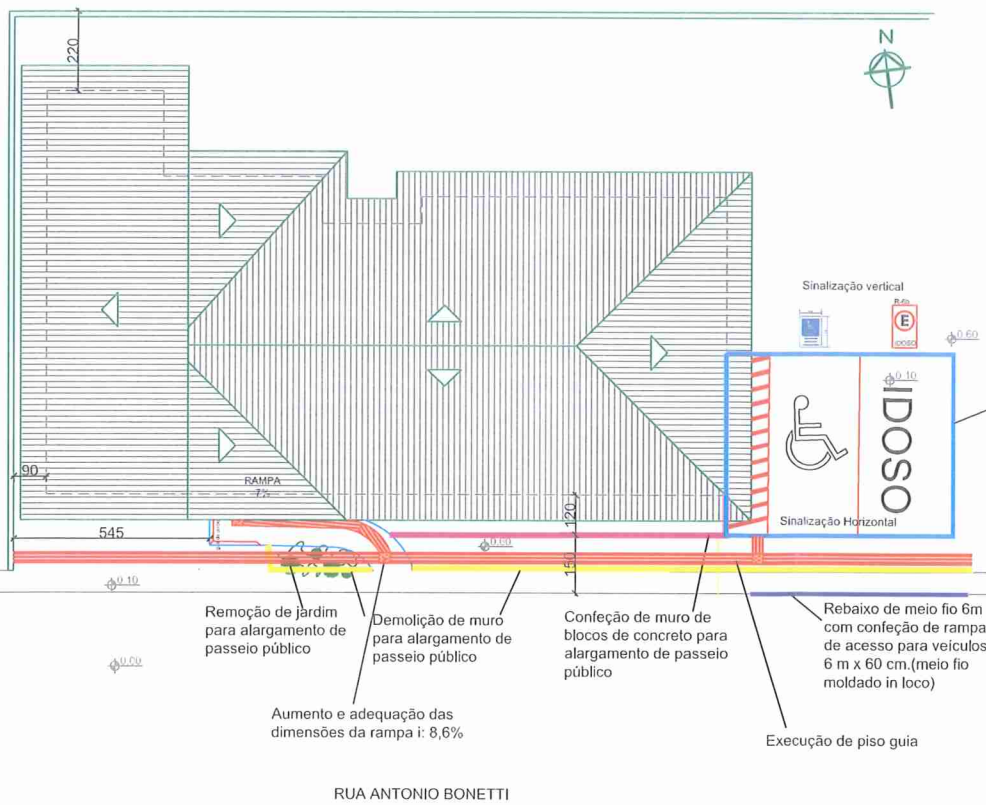

IMPLANTAÇÃO / COBERTURA A EXECUTAR  
Escala: 1/100

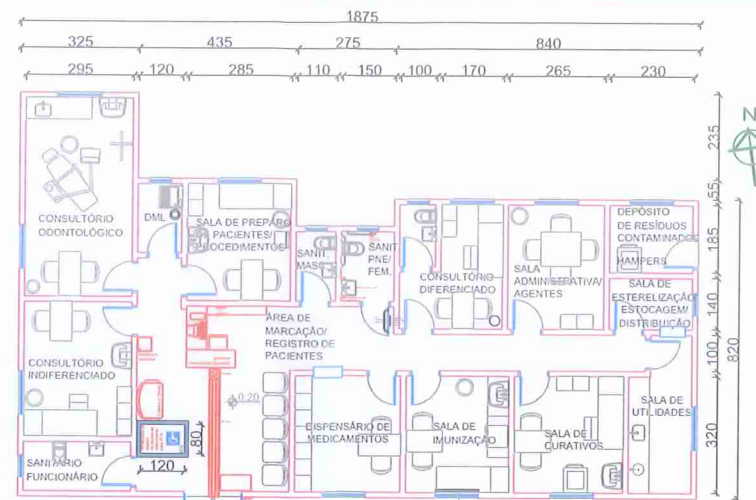

PLANTA BAIXA LAYOUT  
Escala: 1/100

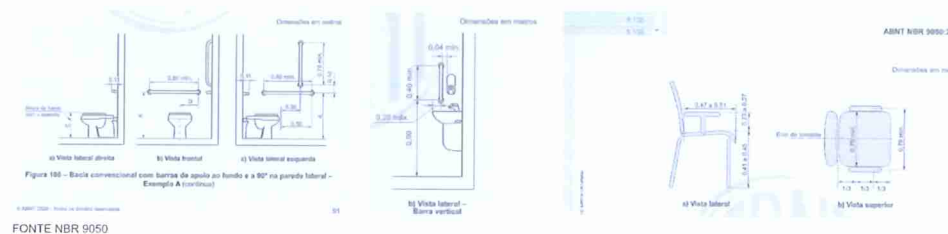

FONTE NBR 9050



CORTE A'A  
Escala: 1/100



CORTE B'B  
Escala: 1/100

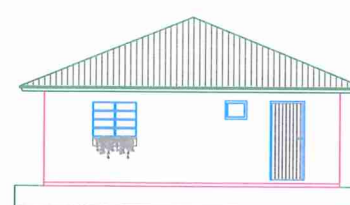

FACHADA LESTE  
Escala: 1/100

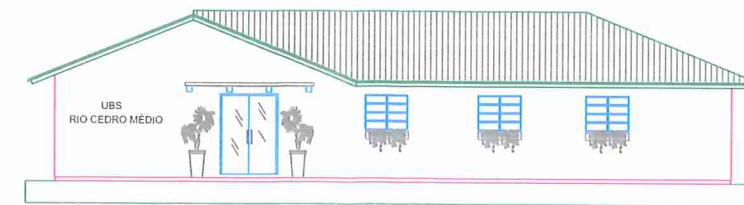

FACHADA SUL  
Escala: 1/100



SITUAÇÃO  
Escala: 1/500

| QUADRO DE ÁREAS       |                                    |
|-----------------------|------------------------------------|
| Terreno               | Área total<br>392,70m <sup>2</sup> |
| Área Total Existente  | 102,88m <sup>2</sup>               |
| Área Total Interna    | 145,33m <sup>2</sup>               |
| Área Total Construída | 163,47m <sup>2</sup>               |

EDVAR  
MINATTO:48506427991

DN: c=BR, o=ICP-Brasil, ou=32861241000111, ou=Secretaria da Receita Federal do Brasil - RFB, ou=CFF A1, ou=(EM BRANCO), ou=presencial, cn=EDVAR MINATTO:48506427991  
Módulo: Sou o autor deste documento  
Localização: CREA: 022694-B Eng Civil/Eletricista  
Dados: 2022.02.23 09:22:55 -03'00'  
Versão do Adobe Acrobat: 2021.011.20039

Secretaria Municipal de Planejamento e Urbanismo



ARQUITETÔNICO

ACESSIBILIDADE NA UBS RIO CEDRO MÉDIO  
- NOVA VENEZA - SC

|  |  |
|--|--|
| DISCRIMINAÇÃO:<br>Implantação, Situação, Cobertura, Planta Baixa, Fachada, Corte e Quadro de Áreas | DATA<br>FEVEREIRO - 2022                                       |
| ARQUIVO:<br>ARQUITETÔNICO.DWG  | PRANCHAS:<br>1/1   |
| RESP. TÉCNICO PROJETO:<br>EDVAR MINATTO<br>CREA: 022694-B  | RESP. TÉCNICO EXECUÇÃO:<br>ÁREA TOTAL:<br>163,47m <sup>2</sup> |
|  | ÁREA INTERNA:<br>143,55m <sup>2</sup>                          |

FACHADA FRONTAL  
ESC: 1/75

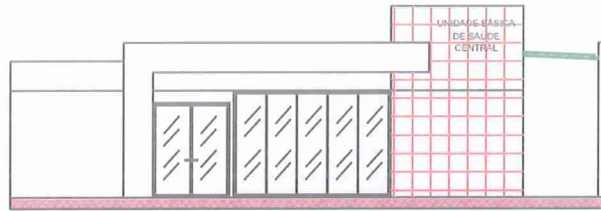

CORTE AA'  
ESC: 1/75

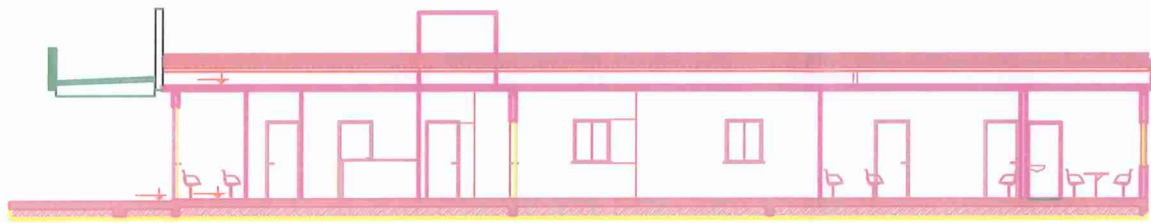

FACHADA LATERAL  
ESC: 1/75

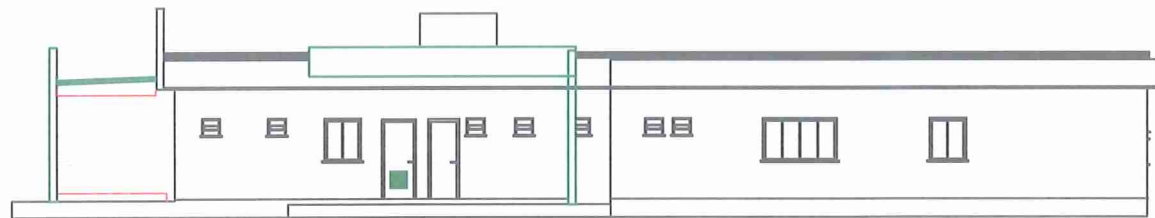

PLANTA BAIXA  
ESC: 1/75

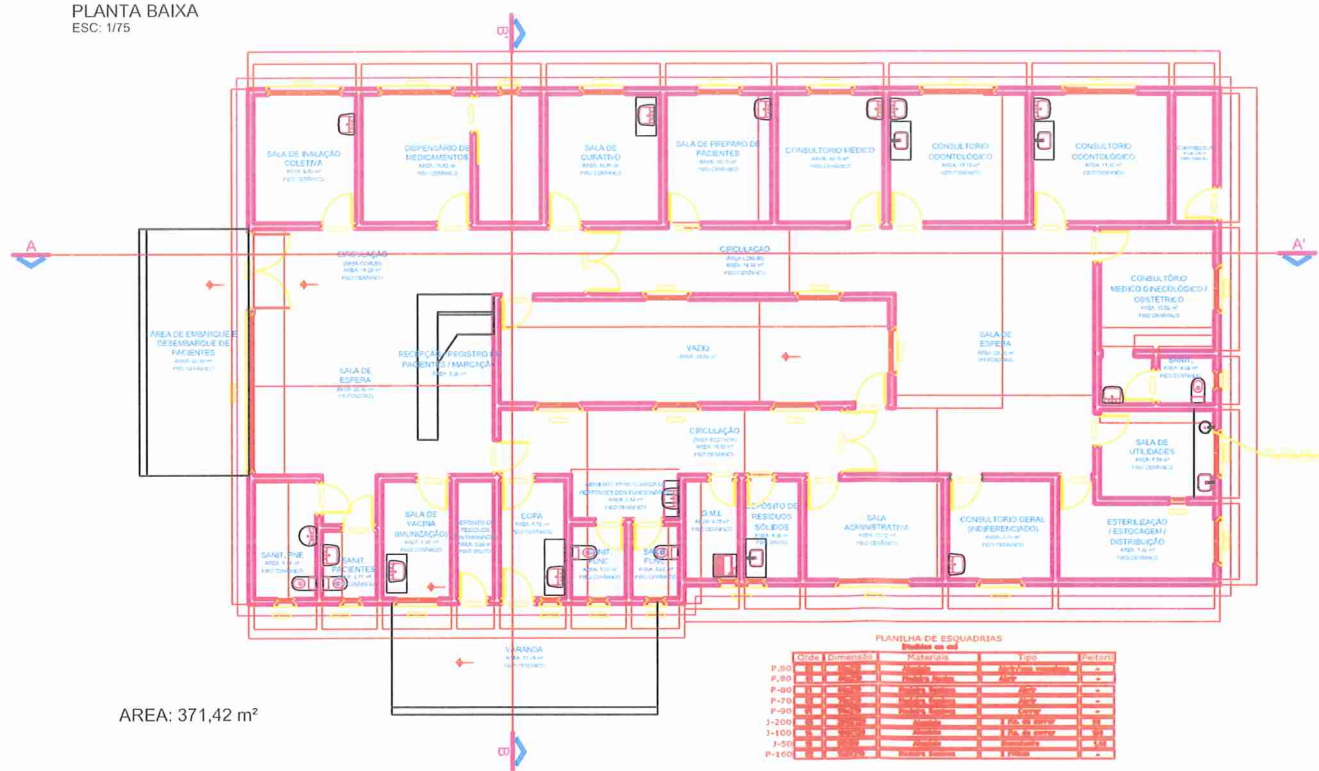

AREA: 371,42 m²

PLANTA DE ALTERAÇÕES  
ESC: 1/100

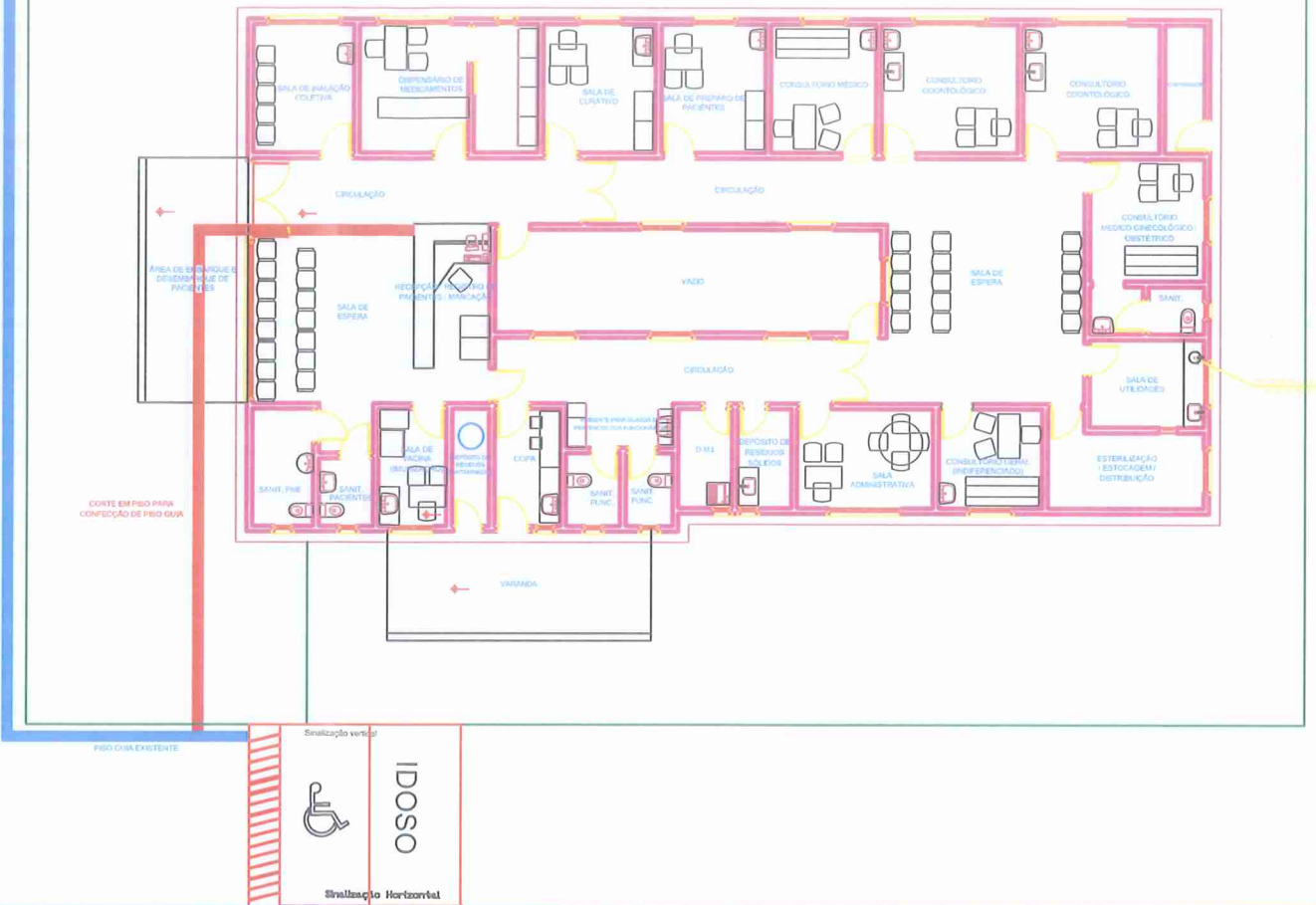

CORTE BB'  
ESC: 1/75

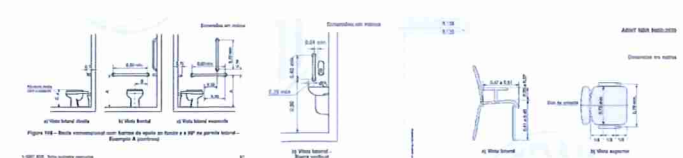

EDVAR  
MINATTO:48506427991

Secretaria Municipal de Planejamento e Urbanismo  
**Prefeitura Municipal NOVA VENEZA**

|  |  |
|--|--|
| <b>ARQUITETÔNICO</b>   |  |
| ACESSIBILIDADE UBS DR DINO GORINI<br>- NOVA VENEZA - SC  |  |
| DISCRIMINAÇÃO:<br>Implantação, Situação, Cobertura, Planta<br>Baixa, Fachada,<br>Corte e Quadro de Áreas | DATA<br>FEVEREIRO - 2022                             |
| ARQUITETÔNICO.DWG  | PROPRIETÁRIO:<br>PREFEITURA MUNICIPAL DE NOVA VENEZA |
| RESP. TÉCNICO PROJETO:<br>EDVAR MINATTO<br>CREA: 022894-8  | RESP. TÉCNICO EXECUÇÃO:<br>ÁREA TOTAL:<br>371,42 m²  |
|  | FRANCHA:<br>1/1                                      |



Google Earth

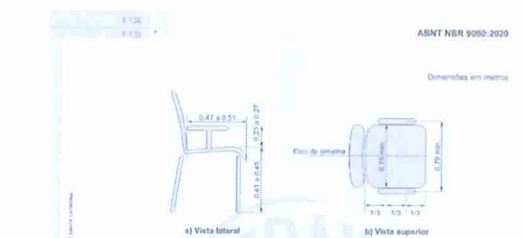
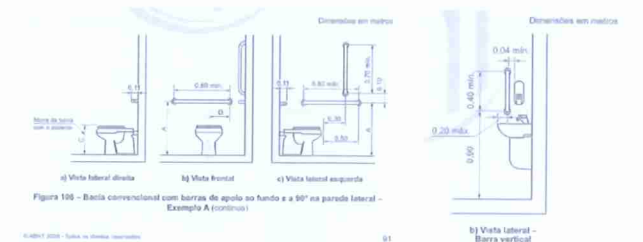
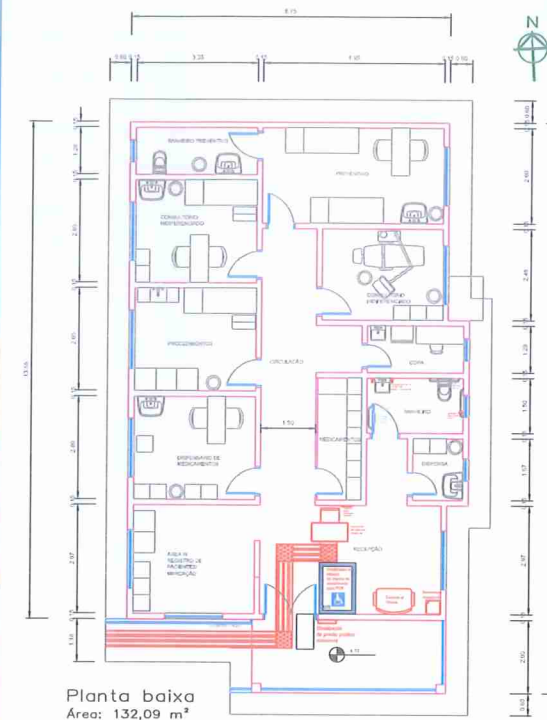
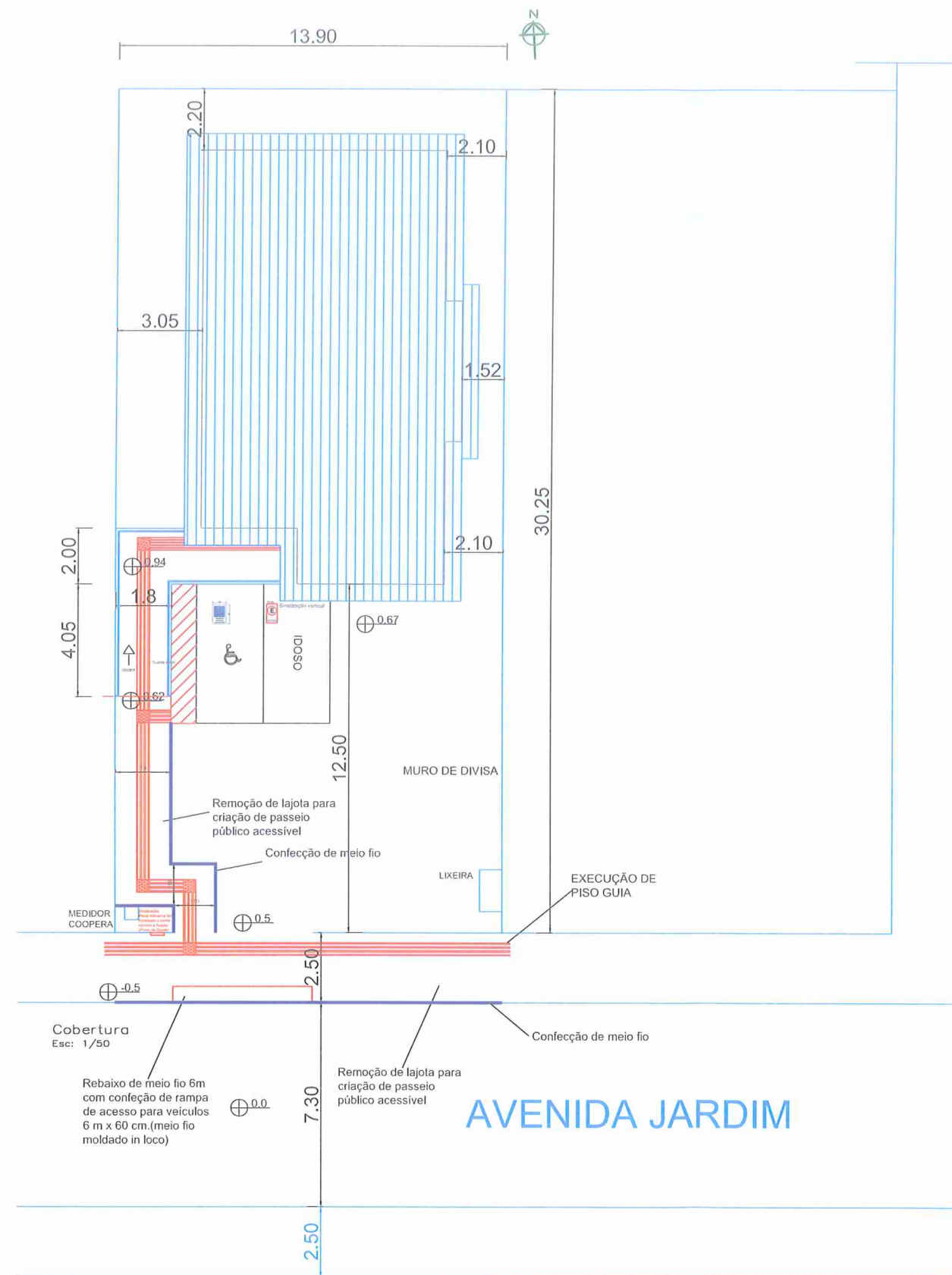

EDVAR  
MINATTO:48506427991

DN: cn=BR, o=ICP-Brasil, ou=32861241000111, ou=Secretaria da Receita Federal do Brasil - RFB, ou=e-CPF A1, ou=(EM BRANCO), ou=presencial, cn=EDVAR MINATTO-48506427991  
Motivo: Sou o autor deste documento  
Localização: CREA: 022894-B - Eng Civil/Eletricista  
Dados: 2022.02.23 09:26:00 -03'00'  
Versão do Adobe Acrobat: 2021.011.20039

Secretaria Municipal de Planejamento e Urbanismo



Prefeitura Municipal NOVA VENEZA

ARQUITETÔNICO

ACESSIBILIDADE UBS JARDIM FLORENÇA  
- NOVA VENEZA - SC

DISCRIMINAÇÃO: Implantação, Situação, Cobertura, Planta Baixa DATA: FEVEREIRO - 2022

|   |  |
|---|--|
| ARQUIVO:<br>ARQUITETÔNICO.DWG                             | PROPRIETÁRIO:<br>PREFEITURA MUNICIPAL DE NOVA VENEZA |
| RESP. TÉCNICO PROJETO:<br>EDVAR MINATTO<br>CREA: 022894-B | RESP. TÉCNICO EXECUÇÃO:                              |
| ÁREA TOTAL:<br>132.09m <sup>2</sup>                       | FRANCHA:<br>1/1                                      |



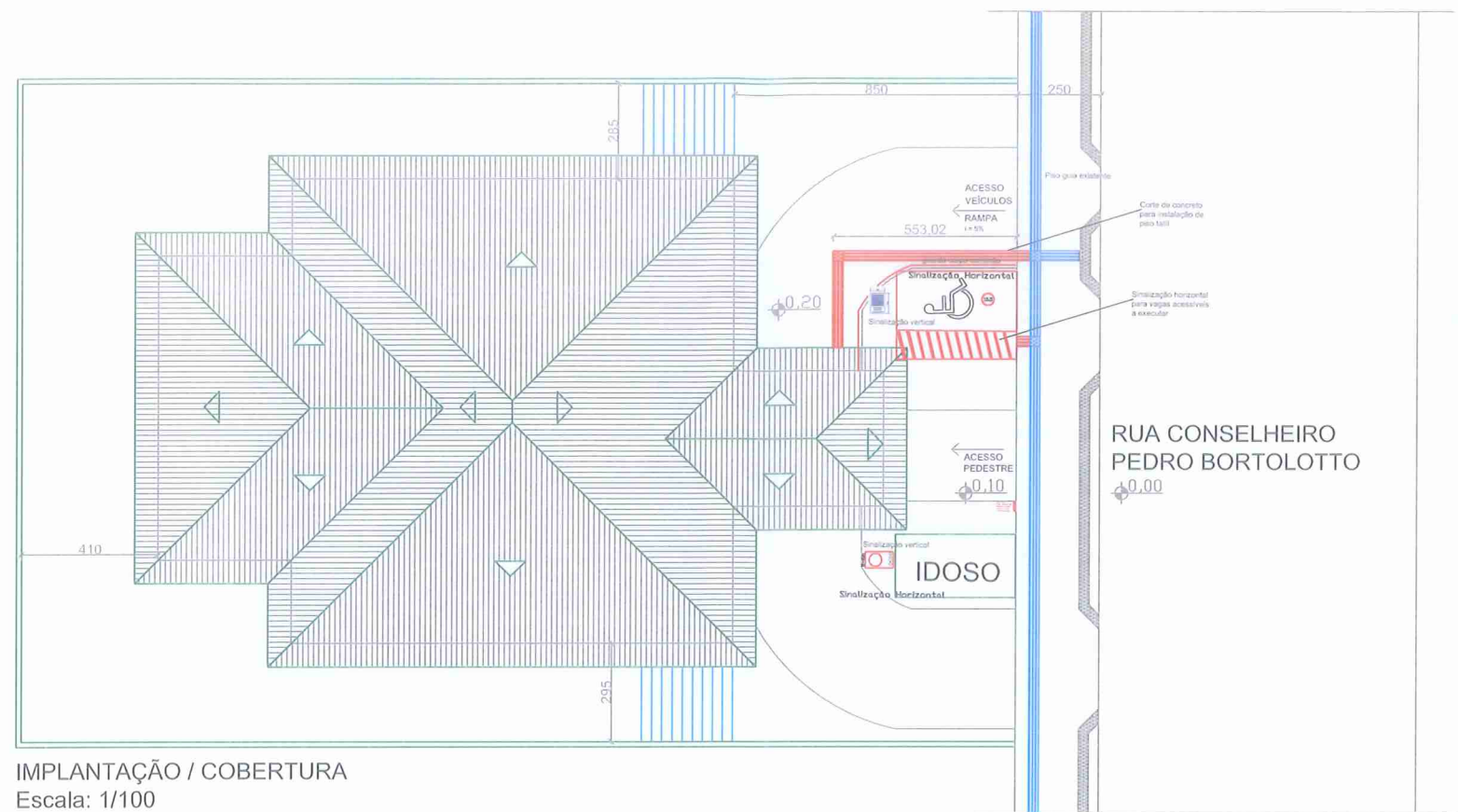

IMPLANTAÇÃO / COBERTURA  
Escala: 1/100

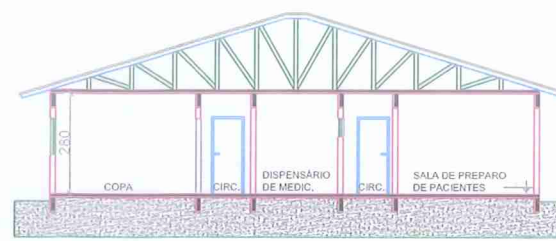

CORTE A'A  
Escala: 1/100



FACHADA FRONTAL  
Escala: 1/100

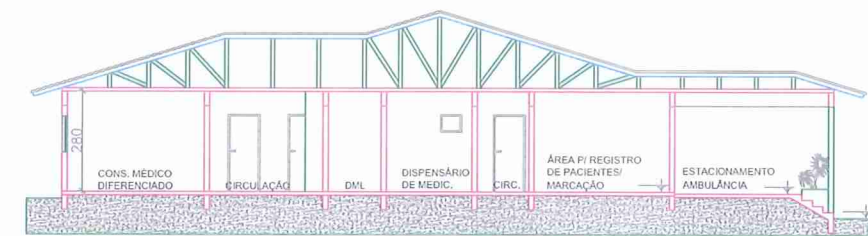

CORTE B'B  
Escala: 1/100

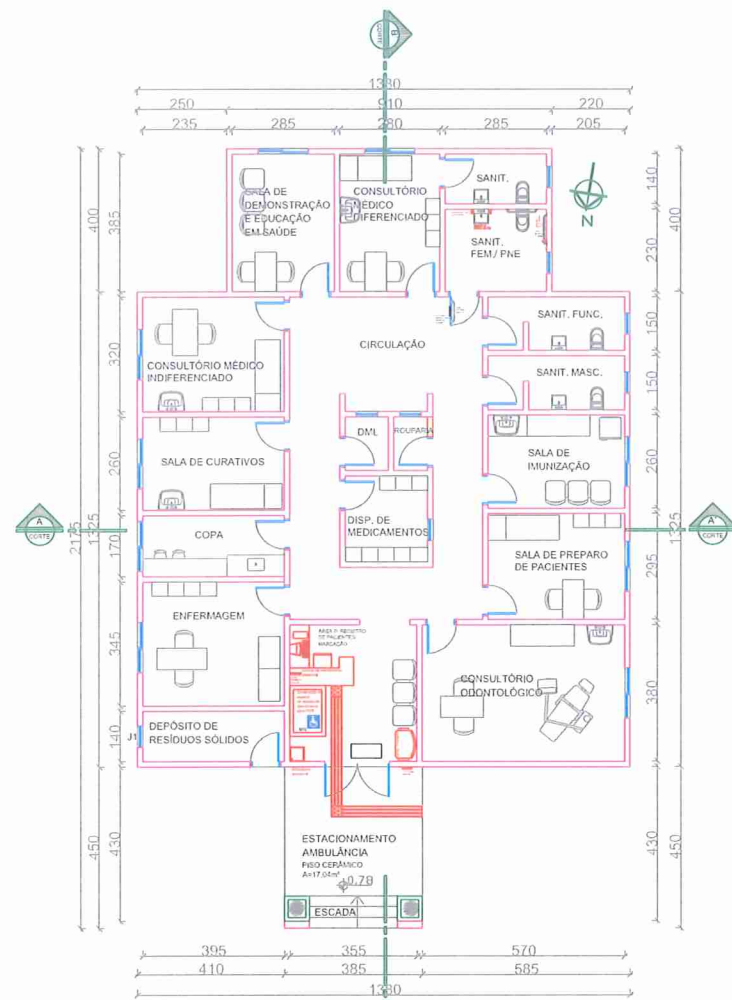

PLANTA BAIXA  
Escala: 1/100  
ÁREA TOTAL = 236,00m<sup>2</sup>

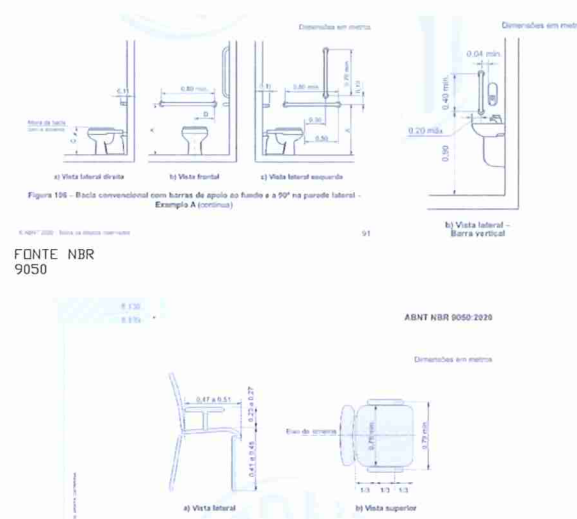

FONTE NBR 9050



SITUAÇÃO  
Escala: 1/500

PLANILHA DE ESQUADRIAS

| CÓDIGO | LARGURA | ALTURA | PEITORIL | QUANT. | TIPO                                 |
|--------|---------|--------|----------|--------|--------------------------------------|
| J1     | 60      | 50     | 160      | 05     | maxiar. alumínio e vidro mini boreal |
| J2     | 120     | 120    | 100      | 02     | de correr, madeira e vidro           |
| P1     | 80      | 210    | —        | 16     | de abrir, madeira semi-oca           |
| P2     | 80      | 210    | —        | 01     | de abrir, madeira maciça             |
| P3     | 180     | 220    | —        | 01     | de abrir, vidro temperado            |

EDVAR  
MINATTO:48506427991

DN: c=BR, o=ICP-Brasil, ou=32661241000111, ou=Secretaria da Receita Federal do Brasil - RFB, ou=CPF A1, ou=(EM BRANCO), ou=presencial, cn=EDVAR MINATTO:48506427991  
Motivo: Sou o autor deste documento  
Localização: CREA: 022894-B Eng Civil/Eletricista  
Dados: 2022.02.23 09:27:56 -03'00'  
Versão do Adobe Acrobat: 2021.011.20039

Secretaria Municipal de Planejamento e Urbanismo



Prefeitura Municipal NOVA VENEZA

ARQUITETÔNICO

ACESSIBILIDADE NA UBS SÃO BENTO BAIXO  
- NOVA VENEZA - SC

|   |  |                                       |
|---|--|---------------------------------------|
| DISCRIMINAÇÃO:<br>PLANTA BAIXA, CORTES, FACHADA<br>IMPLANT., COBERTURA E SITUAÇÃO |  | DATA<br>FEVEREIRO - 2022              |
| ARQUIVO:<br>ARQUITETÔNICO.DWG   | PROPRIETÁRIO:<br>PREFEITURA MUNICIPAL DE NOVA VENEZA     | PRANCHA:<br>1/1                       |
| RESP. TÉCNICO PROJETO:<br>EDVAR MINATTO<br>CREA: 022894-B                         | RESP. TÉCNICO EXECUÇÃO:<br>ÁREA:<br>236,00m <sup>2</sup> | ÁREA INTERNA:<br>213,05m <sup>2</sup> |

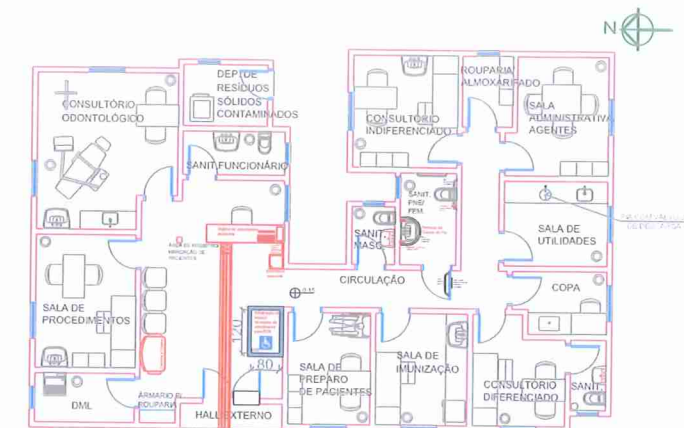
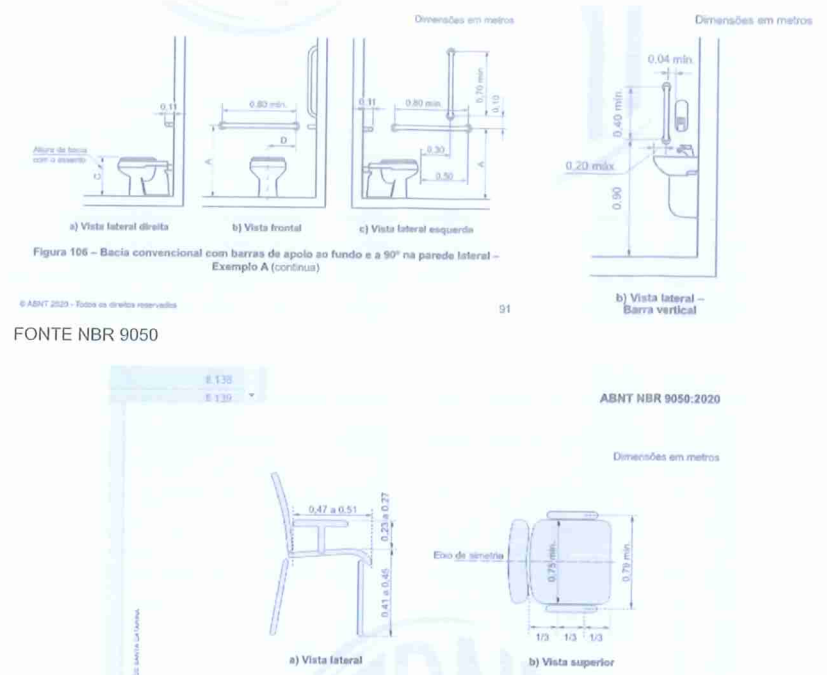
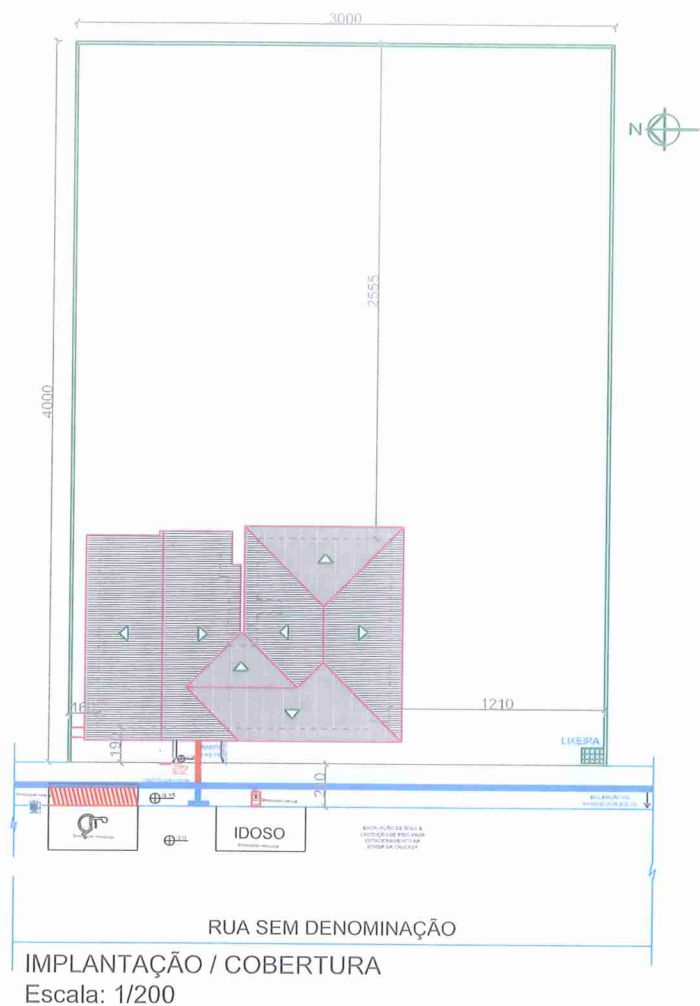

PLANTA BAIXA - LAY OUT  
Escala: 1/100

| QUADRO DE ÁREAS       |                       |
|-----------------------|-----------------------|
| Terreno               | 1200,00m <sup>2</sup> |
| Área Total Existente  | 92,96m <sup>2</sup>   |
| Área Total Interna    | 136,28m <sup>2</sup>  |
| Área Total Construída | 156,71m <sup>2</sup>  |

| PLANILHA DE ESQUADRIAS |         |        |          |        |  |
|------------------------|---------|--------|----------|--------|--|
| CÓDIGO                 | LARGURA | ALTURA | PEITORIL | QUANT. | TIPO                                     |
| J1                     | 60      | 40     | 160      | 07     | maxiar, alumínio e vidro mini boreal     |
| J2                     | 100     | 120    | 100      | 08     | basculante, alumínio e vidro mini boreal |
| P1                     | 80      | 210    | —        | 13     | de abrir, madeira semi-oca               |
| P2                     | 80      | 210    | —        | 01     | de abrir, madeira maciça                 |
| P3                     | 160     | 220    | —        | 01     | de abrir, vidro temperado                |

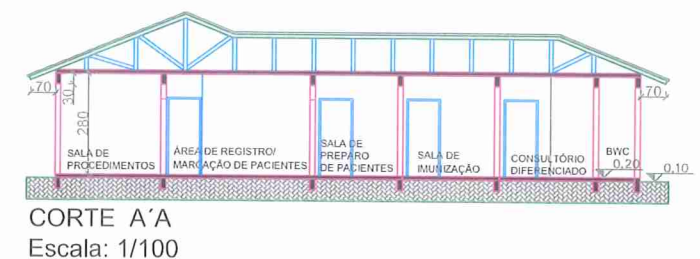

CORTE A'A  
Escala: 1/100

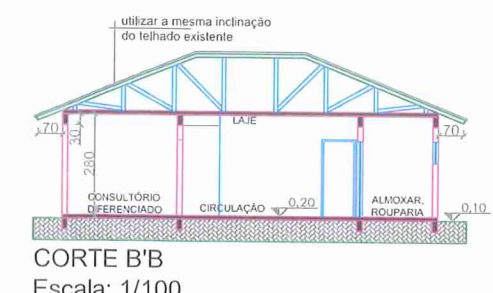

CORTE B'B  
Escala: 1/100

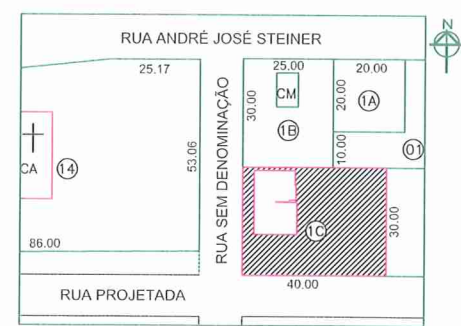

SITUAÇÃO  
Escala: 1/1000

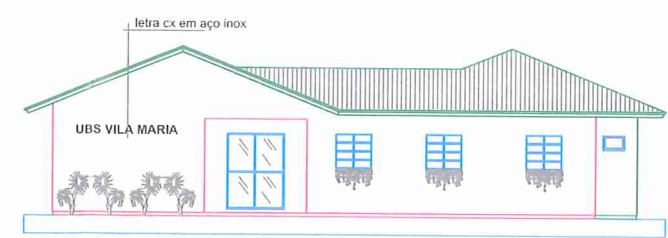

FACHADA OESTE  
Escala: 1/100

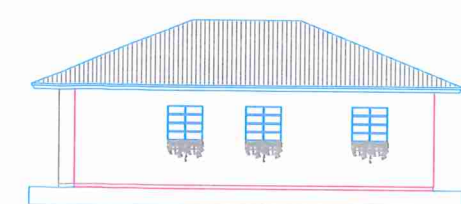

FACHADA SUL  
Escala: 1/100

EDVAR  
MINATTO:48506427991  
DN: c=BR, o=ICP-Brasil, ou=32861241000111, ou=Secretaria da Receita Federal do Brasil - RFB, ou=CPA, ou=EM BRANCO, ou=presencial, cn=EDVAR MINATTO.48506427991  
Motivo: Sou o autor deste documento  
Localização: CREA-022894-B Eng Civil/Eletricista  
Dados: 2022.02.23 09:30:25 -03'00'  
Versão do Adobe Acrobat: 2021.011.20039

Secretaria Municipal de Planejamento e Urbanismo

**Prefeitura Municipal NOVA VENEZA**

ARQUITETÔNICO

ACESSIBILIDADE NA UBS VILA MARIA  
- NOVA VENEZA - SC

|   |  |
|---|--|
| DISCRIMINAÇÃO:<br>Implantação, Situação, Cobertura, Planta Baixa, Fachada,<br>Corte e Quadro de Áreas | DATA<br>FEVEREIRO - 2022                             |
| ARQUIVO:<br>ARQUITETÔNICO.DWG   | PRÓPRIETÁRIO:<br>PREFEITURA MUNICIPAL DE NOVA VENEZA |
| RESP. TÉCNICO PROJETO:<br>EDVAR MINATTO<br>CREA: 022894-B   | PRANCHA:<br>1/1                                      |
| RESP. TÉCNICO EXECUÇÃO:   | ÁREA TOTAL:<br>156,71m <sup>2</sup>                  |
|   | ÁREA INTERNA:<br>136,28m <sup>2</sup>                |

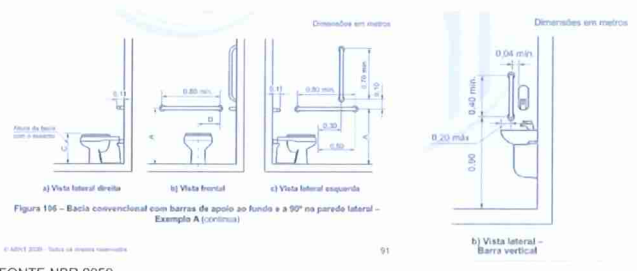
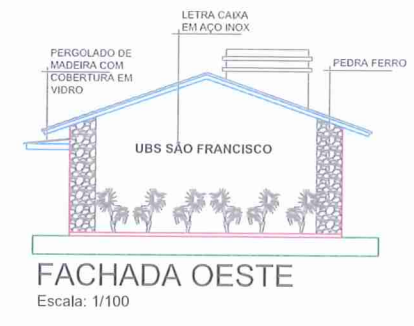
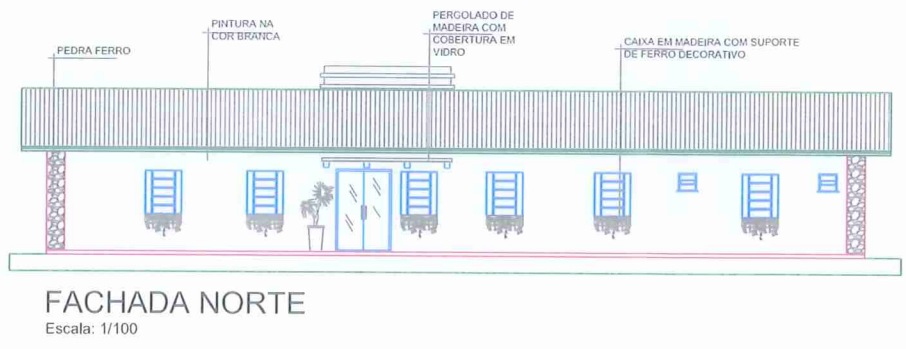
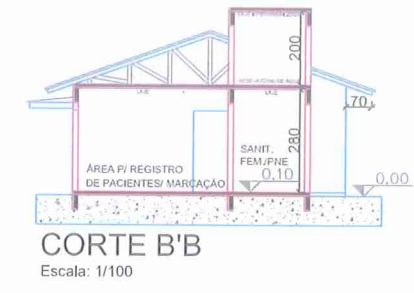
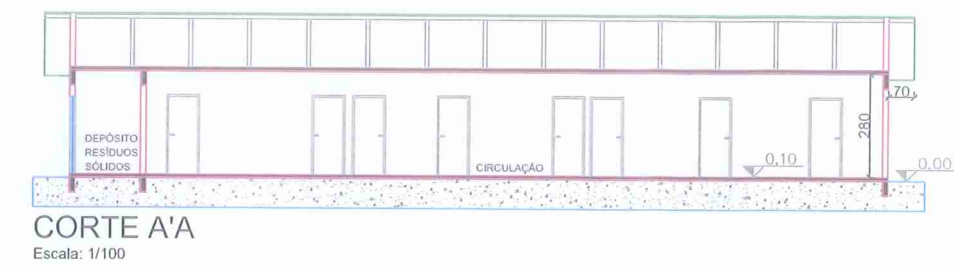
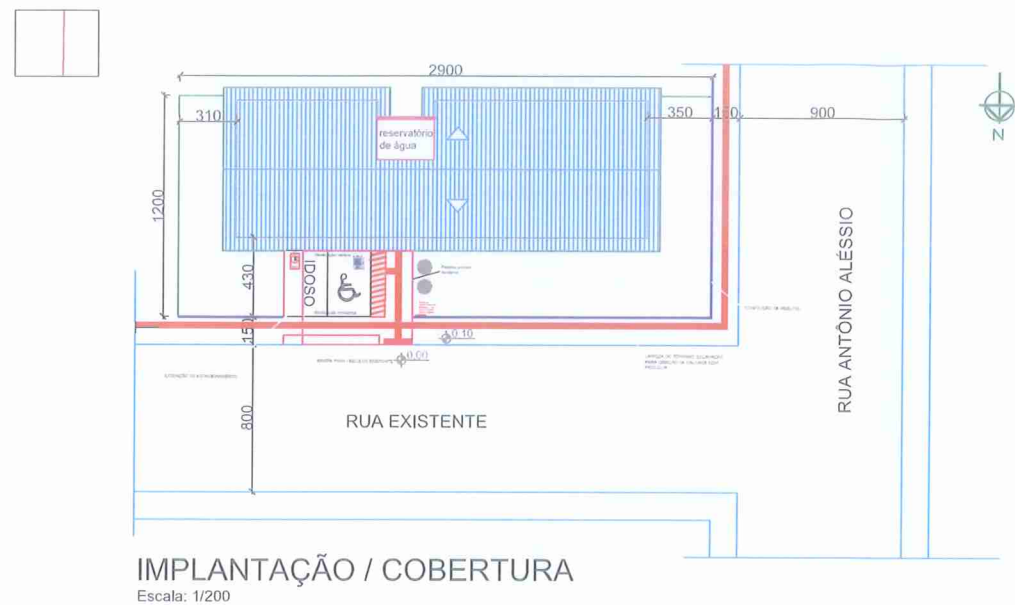

FONTE NBR 9050

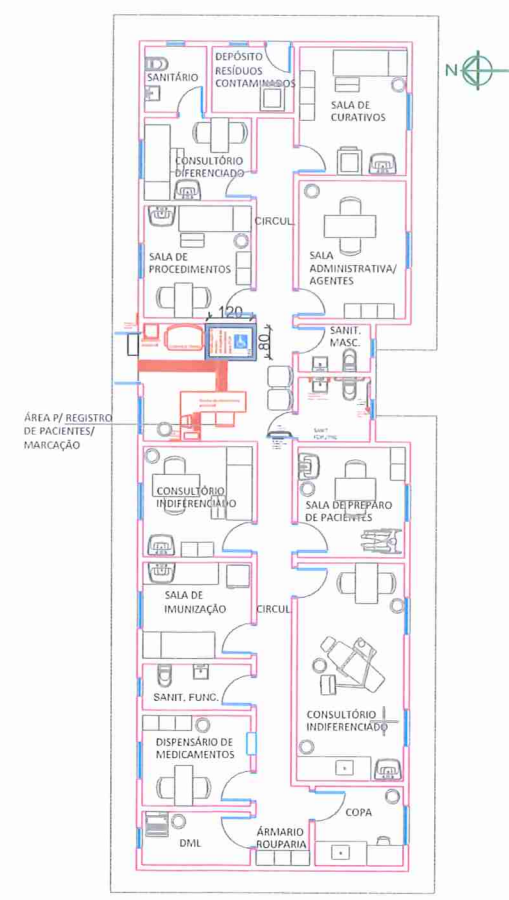
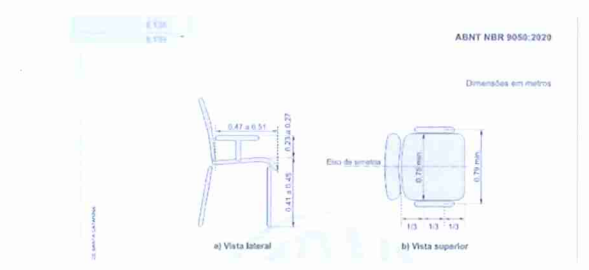

**QUADRO DE ÁREAS**

|                       |                      |
|-----------------------|----------------------|
| Terreno               | Área total           |
|                       | 348,00m <sup>2</sup> |
| Área Total Existente  | 77,69m <sup>2</sup>  |
| Área Total Interna    | 143,22m <sup>2</sup> |
| Área Total Construída | 163,94m <sup>2</sup> |

**PLANILHA DE ESQUADRIAS**

| CÓDIGO | LARGURA | ALTURA | PEITORIL | QUANT. | TIPO                                     |
|--------|---------|--------|----------|--------|--|
| J1     | 140     | 110    | 110      | 05     | basculante, alumínio e vidro mini boreal |
| J2     | 50      | 50     | 170      | 05     | basculante, alumínio e vidro mini boreal |
| P1     | 80      | 210    | —        | 09     | de abrir, madeira semi-oca               |
| P2     | 80      | 210    | —        | 01     | de abrir, madeira maciça                 |
| P3     | 140     | 220    | —        | 01     | de abrir, 2 folhas, vidro temperado 10mm |



EDVAR  
MINATTO:48506427991

DN: c=BR, o=ICP-Brasil, ou=32861241000111, ou=Secretaria da Receita Federal do Brasil - RFB, ou=e-CPF A1, ou=EM BRANCO, ou=presencial, cn=EDVAR MINATTO.48506427991  
Motivo: Sou o autor deste documento  
Localização: CREA: 022894-8 Eng Civil/Eletricista  
Dados: 2022.02.23 09:29:37 -03'00'  
Versão do Adobe Acrobat: 2021.011.20039

Secretaria Municipal de Planejamento e Urbanismo

**Prefeitura Municipal NOVA VENEZA**

**ARQUITETÔNICO**

ACESSIBILIDADE UBS SÃO FRANCISCO  
- NOVA VENEZA - SC

DISCRIMINAÇÃO: Implantação, Situação, Cobertura, Planta Baixa, Fachada, Corte e Quadro de Áreas

DATA: FEVEREIRO - 2022

ARQUIVO: ARQUITETÔNICO.DWG PROPRIETÁRIO: PREFEITURA MUNICIPAL DE NOVA VENEZA

RESP. TÉCNICO PROJETO: EDVAR MINATTO CREA: 022894-8 RESP. TÉCNICO EXECUÇÃO: ÁREA TOTAL: 163,94m<sup>2</sup> PRANCHA: 1/1