

1 FACHADA 03
ESCALA 1/75

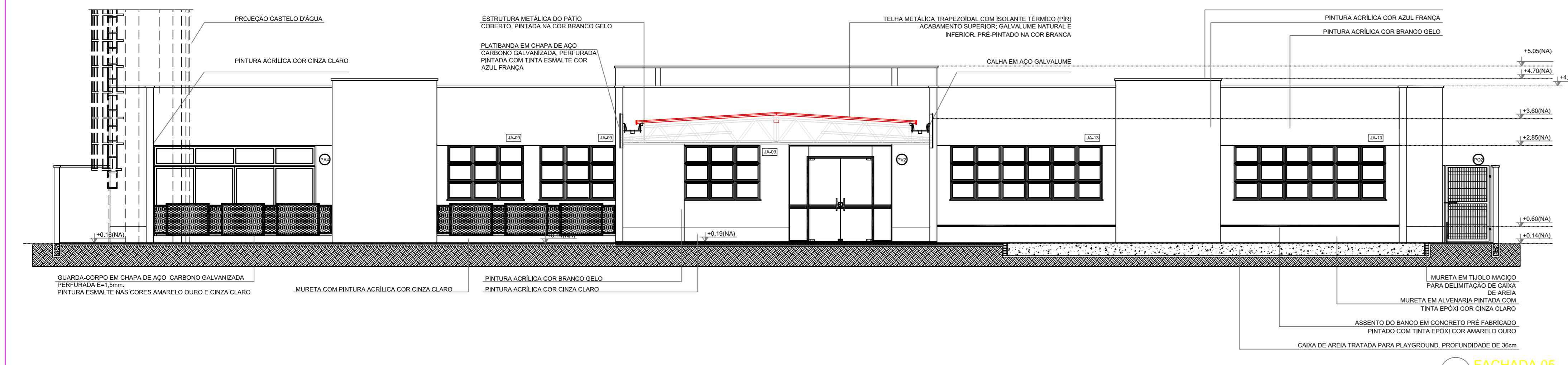

2 FACHADA 05
ESCALA 1/75

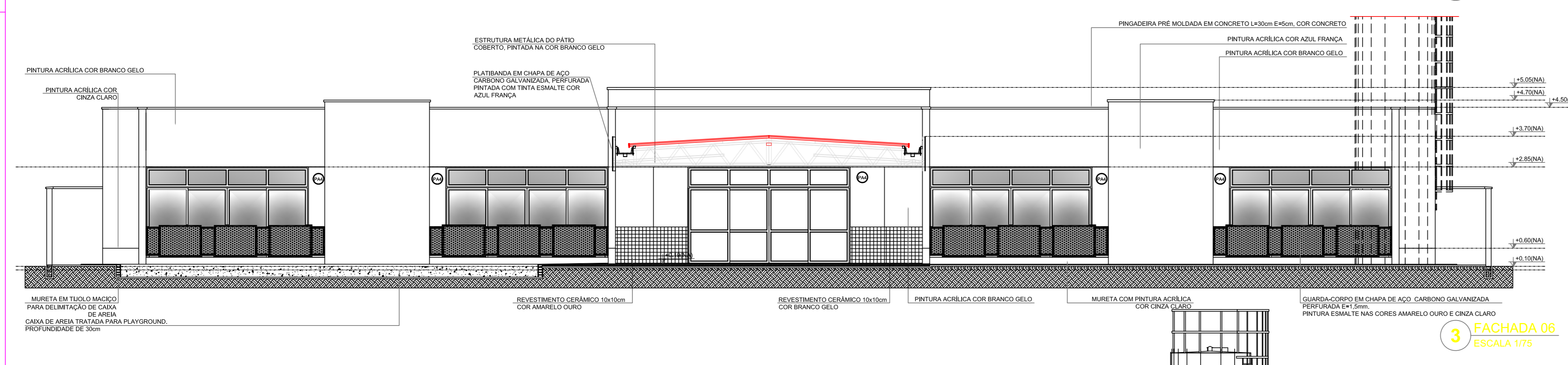

3 FACHADA 06
ESCALA 1/75

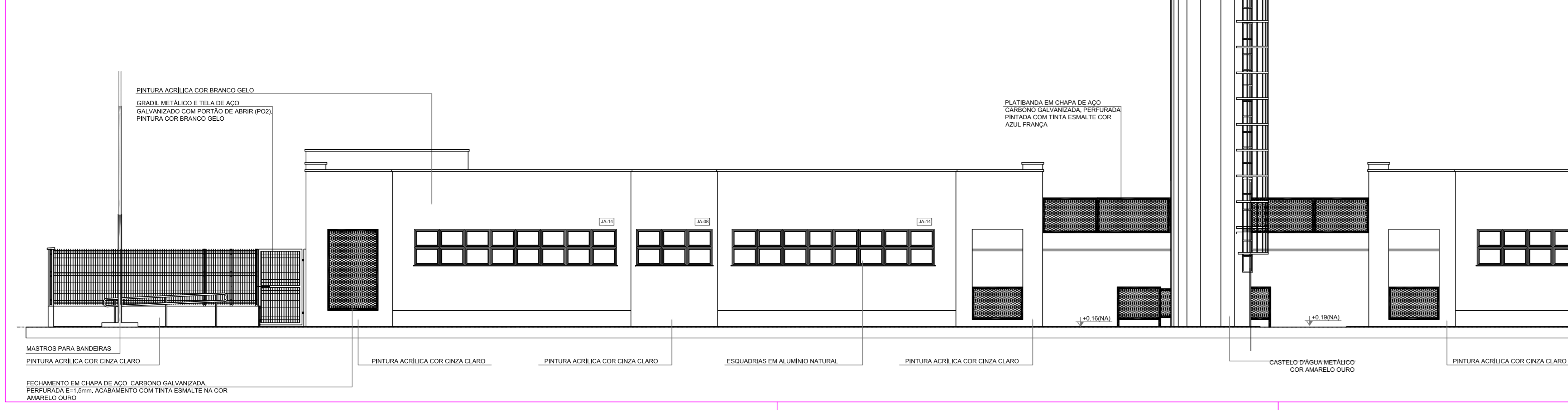

4 FACHADA 04
ESCALA 1/75

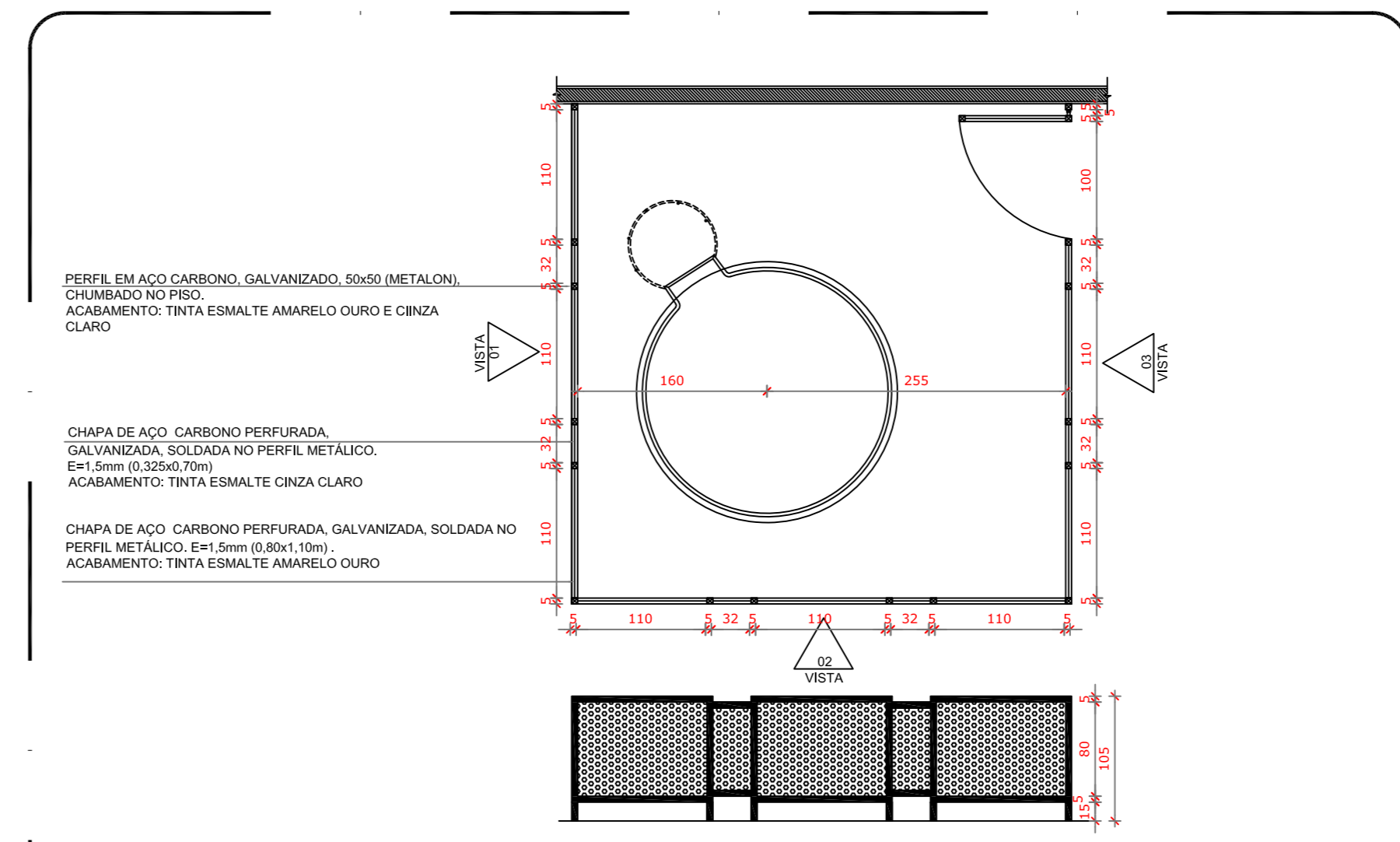

5 DETALHE GRADIL CASTELO D'ÁGUA
ESCALA 1/50

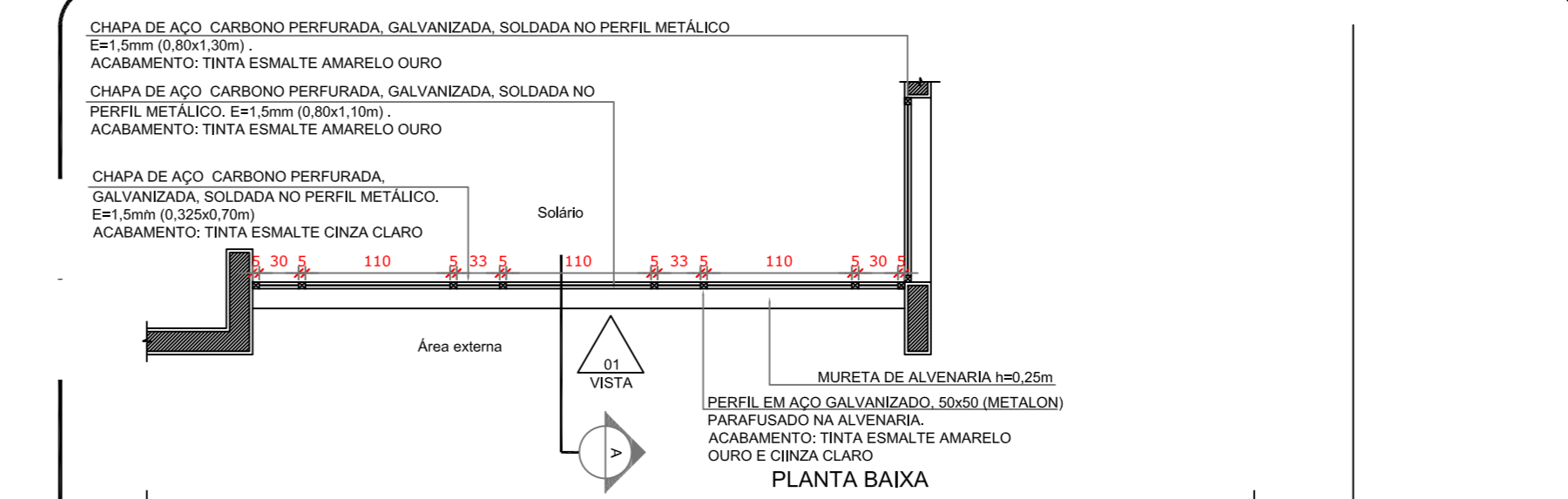

6 DETALHE 01 - GUARDA-CORPO METÁLICO
ESCALA 1/50

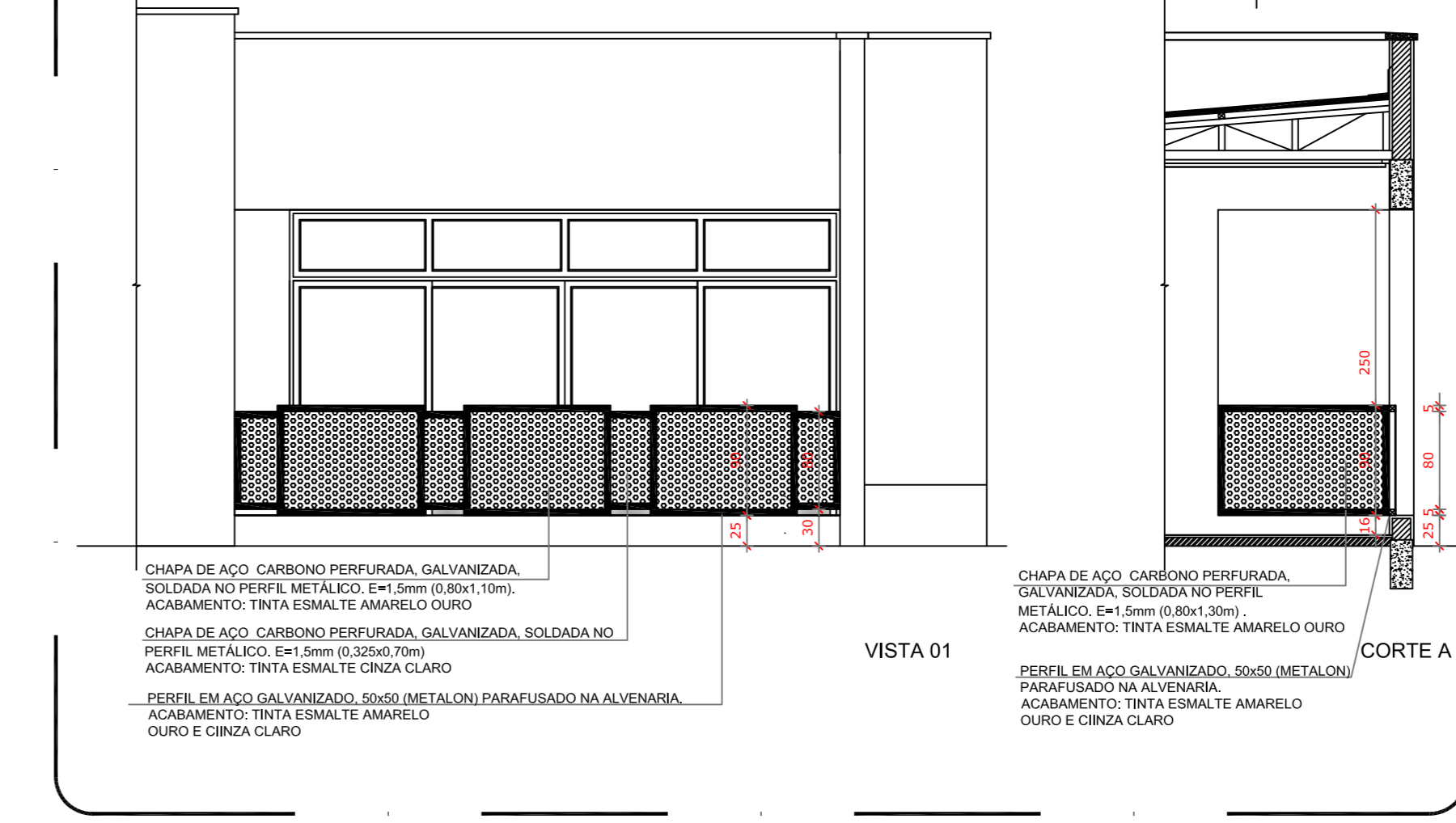

NOTAS
- MEDIDAS E NÍVEIS EM METROS;
- VERIFICAR POSIÇÃO EXATA DOS PILARES NO PROJETO ESTRUTURAL;
- VERIFICAR DETALHES CONSTRUTIVOS PERTINENTES NAS FACHADAS DE DETALHAMENTO;
- EM CASO DE CONFLITO DE INFORMAÇÕES ENTRE O PROJETO GRÁFICO E O MEMORIAL DESCRITIVO, PREVALERÁ A INFORMAÇÃO CONTIDA NOS DESENHOS;
- ALTERAÇÕES NESTE PROJETO SOMENTE COM AUTORIZAÇÃO EXPRESSA DO FIDE

REFERÊNCIAS:
- PLANILHA DE QUANTITATIVOS;
- MEMORIAL DESCRITIVO E ESPECIFICAÇÕES TÉCNICAS

LEGENDA:

	INDICAÇÃO DE FACHADA		INDICAÇÃO DE VISTAS
	INDICAÇÃO DE CORTES		ESPECIFICAÇÕES DE MATERIAIS
	INDICAÇÃO DE PORTAS E JANELAS		INDICAÇÃO DE ELEMENTOS (BRANDEIS, PROTETORES E ETC.)

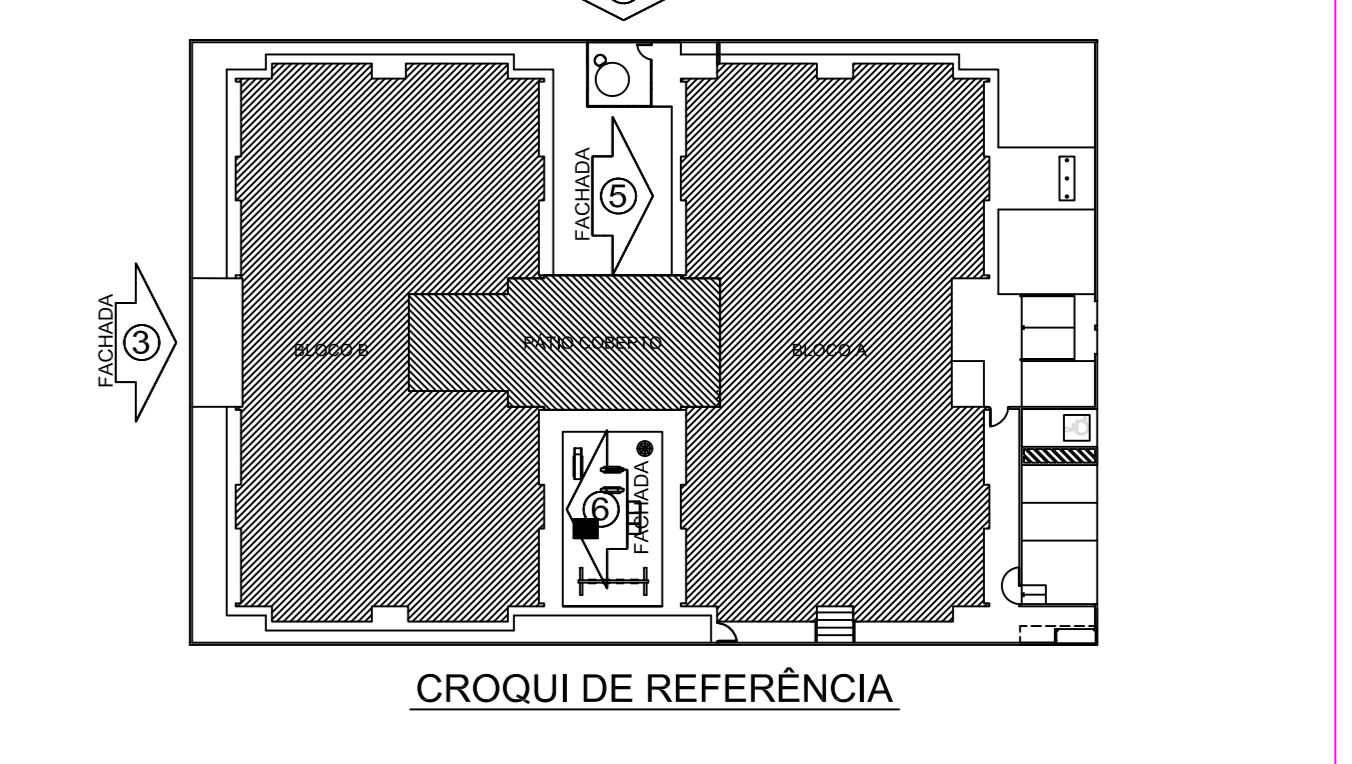

Atendimento à NBR 9050/2015:
Atendimento à NBR 9050/2015:
Atendimento à NBR 9050/2015:
Atendimento à NBR 9050/2015:
Atendimento à NBR 9050/2015:

02	JANEIRO/2017	Atendimento à NBR 9050/2015: Atendimento à NBR 9050/2015: Atendimento à NBR 9050/2015: Atendimento à NBR 9050/2015:
01	JULHO/2016	Atendimento à NBR 9050/2015: Atendimento à NBR 9050/2015: Atendimento à NBR 9050/2015: Atendimento à NBR 9050/2015:
14	DATA	Atendimento à NBR 9050/2015: Atendimento à NBR 9050/2015: Atendimento à NBR 9050/2015: Atendimento à NBR 9050/2015:
	DESCRIPÇÃO	Atendimento à NBR 9050/2015: Atendimento à NBR 9050/2015: Atendimento à NBR 9050/2015: Atendimento à NBR 9050/2015:

PREFEITURA MUNICIPAL DE NOVA VENEZA
PROJETO PADRÃO - TIPO 1

PROPRIETÁRIO:	PROPRIETÁRIO
ENDEREÇO:	ENDEREÇO
MUNICÍPIO - UF:	MUNICÍPIO
PROPRIETÁRIO:	
RESP. TÉCNICO:	CREA
AUTOR DO PROJETO:	CAU

DLFO	CREA
	RA

OBSERVAÇÕES:

PROGRAMA PROINFÂNCIA - PROJETO TIPO 1
PROJETO DE ARQUITETURA

COORDENAÇÃO	DESCRIÇÃO-1 DESCRIÇÃO-2 DESCRIÇÃO-3	PE-AR
REVISÃO	ESCALA	PRONCHA
FORMATO	ESCALA DATA EMISSÃO DATA	00/00