

**LEGENDA DE JANELAS - JANELAS ALUMÍNIO**

REF.	Dimensões (cm)	Área(m²)	Quant.	Área Total (m²)	do peitoril(cm)/Tipo	AMBIENTES
JA-1	70 x 125	0,88	02	1,75	90 cm - guilhotina	Rouparia, Lactário
JA-2	110 x 145	1,60	01	1,60	70 cm - guilhotina	Cozinha*
JA-3	140 x 115	1,61	02	3,22	100 cm - fixo	Amamentação
JA-4	140 x 145	2,03	01	2,03	70 cm - guilhotina	Cozinha*
JA-5	200 x 108 - 128	2,36	01	2,36	82 e 102 cm - fixo	Secretaria
JA-6	210 x 50	1,05	02	2,10	215 cm - maxim-ar	Depósitos
JA-7	210 x 75	1,58	08	12,60	192 cm - maxim-ar	Sanitários infantis, Fraldários, Copa e Rouparia
JA-8	210 x 100	2,10	03	6,30	165 cm - maxim-ar	Amamentação, Depósito e PCD infantil
JA-9	210 x 150	3,15	06	18,90	115 cm - maxim-ar	Cozinha*, Secr., Lactár., PCD infantis, Direção, Almoço.
JA-10	140 x 150	2,10	01	2,10	115 cm - maxim-ar	Lavanderia
JA-11	140 x 75	1,05	06	6,30	190 cm - maxim-ar	Lavand., Vest.fem., Vest.mas., DML, PCD inf., Despensa*
JA-12	420 x 50	2,10	04	8,40	215 cm - maxim-ar	Pré-escola 2 e 3, Creche II-1, Creche III-1
JA-13	420 x 150	6,30	02	12,60	115 cm - maxim-ar	Refeitório
JA-14	560 x 100	5,60	06	33,60	165 cm - maxim-ar	Creches I, Creche II-2, Creche III-2 e Pré-escola 1 e 4
JA-15	560 x 150	8,40	02	16,80	115 cm - maxim-ar	Refeitório, Cozinha* e Despensa*
JA-16	160 x 85	1,36	04	5,44	130 cm - fixo	Sanitários infantis

\* AS JANELAS DA COZINHA E LACTÁRIO DEVEM PREVER TELA.

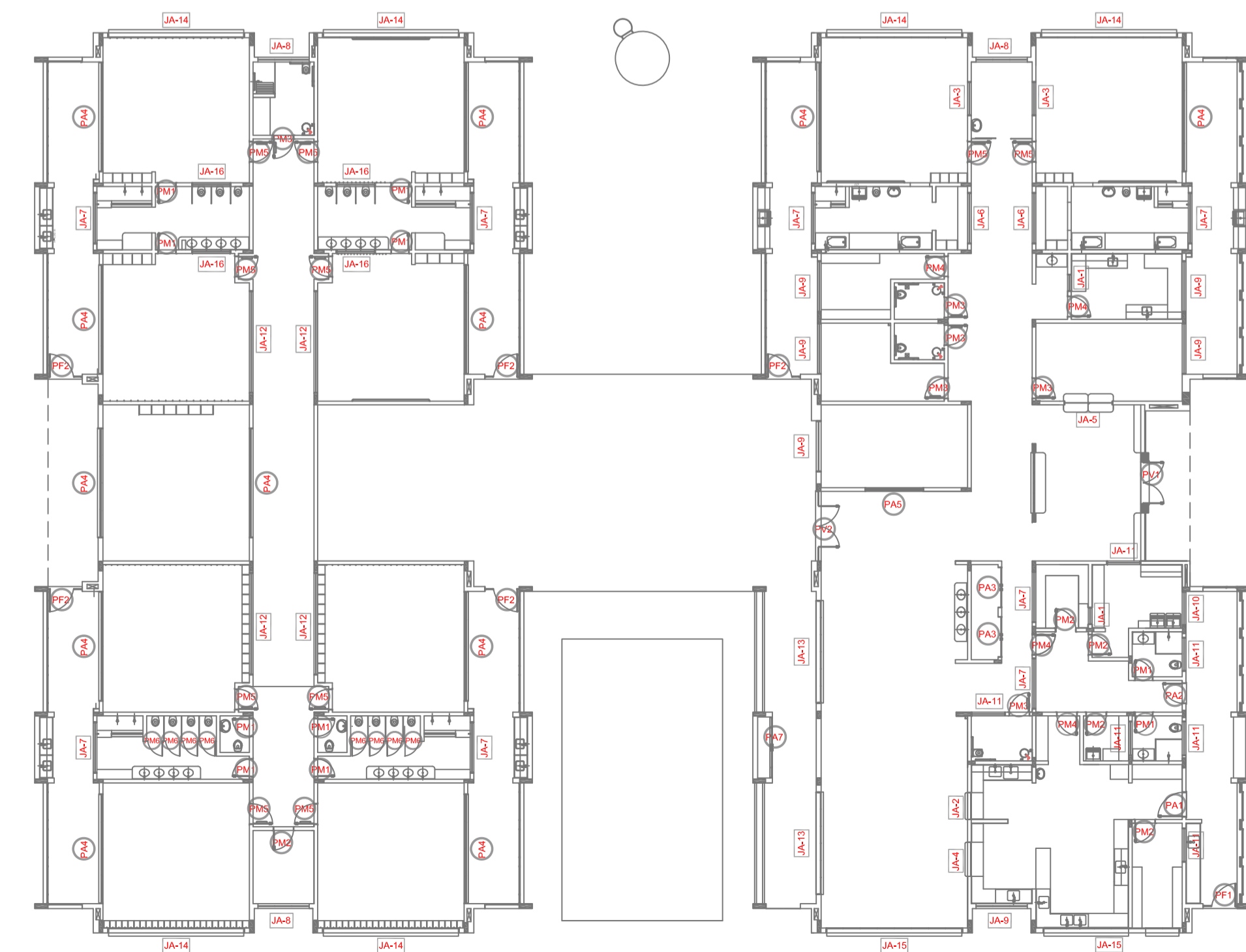

**NOTAS**

- MEDIDAS E NÍVEIS EM METROS;
- VERIFICAR POSIÇÃO EXATA DOS PILARES NO PROJETO ESTRUTURAL;
- VERIFICAR DETALHES CONSTRUTIVOS PERTINENTES NAS PRANCHAS DE DETALHAMENTO;
- EM CASO DE CONFLITO DE INFORMAÇÕES ENTRE O PROJETO GRÁFICO E O MEMORIAL DESCRITIVO, PREVALECE A INFORMAÇÃO CONTIDA NOS DESENHOS;
- ALTERAÇÕES NESTE PROJETO SOMENTE COM AUTORIZAÇÃO EXPRESSA DO FNDE

**REFERÊNCIAS:**

- PLANILHA DE QUANTITATIVOS;
- MEMORIAL DESCRITIVO E ESPECIFICAÇÕES TÉCNICAS

**LEGENDA:**

	INDICAÇÃO NÍVEIS PLANTA E CORTE		INDICAÇÃO DE VISTAS
	INDICAÇÃO DE CORTES		ESPECIFICAÇÕES DE MATERIAIS
	INDICAÇÃO DE FACHADAS		INDICAÇÃO DE EXOS
	INDICAÇÃO DE PORTAS E JANELAS		INDICAÇÃO DE ELEMENTOS (BANCADAS, PRATELEIRAS E ETC.)

Nº	DATA	DESCRIÇÃO
02	JANEIRO/ 2017	Atendimento à NBR 9050/ 2015; Alteração: quadro de áreas, fechamento frontal, sanitários infantis 1 e 2, altura da platibanda, mobiliário e equipamento, altura da cerâmica nos sanitários, cor dos portões dos solários e altura da porta PA4; Acréscimo: do gradil e quadro de cargas no castelo d'água, de duchas higiênicas e escaninhos pré-escola.
01	JULHO/ 2016	Alteração paredes - shaft para tubulação hidráulica e detalhamento: alteração da altura da platibanda.

**PREFEITURA MUNICIPAL DE NOVA VENEZA**

**PROJETO PADRÃO - TIPO 1**

PROPRIETÁRIO: PROPRIETÁRIO

ENDEREÇO: ENDEREÇO

MUNICÍPIO - UF: MUNICÍPIO

PROPRIETÁRIO: \_\_\_\_\_

RESP. TÉCNICO: \_\_\_\_\_ CREA \_\_\_\_\_

AUTOR DO PROJETO: \_\_\_\_\_ CAU \_\_\_\_\_

DLFO: \_\_\_\_\_ CREA \_\_\_\_\_

RA: \_\_\_\_\_

OBSERVAÇÕES:

**PROGRAMA PROINFÂNCIA - PROJETO TIPO 1**

**PROJETO DE ARQUITETURA**

COORDENAÇÃO	DESCRIÇÃO-1 DESCRIÇÃO-2 DESCRIÇÃO-3	PE-AR
FORMATO	REVISÃO R-01 R-02 R-03	PRANCHA 00/00
DESENHO	ESCALA ESCALA DATA EMISSÃO DATA	

**1 MAPA DE ESQUADRIAS**  
ESCALA 1/200