

NOTAS

- MEDIDAS E NÍVEIS EM METROS;
- VERIFICAR POSIÇÃO EXATA DOS PILARES NO PROJETO ESTRUTURAL;
- VERIFICAR DETALHES CONSTRUTIVOS PERTINENTES NAS PRANCHAS DE DETALHAMENTO;
- EM CASO DE CONFLITO DE INFORMAÇÕES ENTRE O PROJETO GRÁFICO E O MEMORIAL DESCRITIVO, PREVALECE A INFORMAÇÃO CONTIDA NOS DESENHOS;
- ALTERAÇÕES NESTE PROJETO SOMENTE COM AUTORIZAÇÃO EXPRESSA DO FNDE

REFERÊNCIAS:

- PLANILHA DE QUANTITATIVOS;
- MEMORIAL DESCRITIVO E ESPECIFICAÇÕES TÉCNICAS

LEGENDA:

| | | | |
|--|---------------------------------|--|---|
| | INDICAÇÃO NÍVEIS PLANTA E CORTE | | INDICAÇÃO DE VISTAS |
| | INDICAÇÃO DE CORTES | | ESPECIFICAÇÕES DE MATERIAIS |
| | INDICAÇÃO DE FACHADAS | | INDICAÇÃO DE EXOS |
| | INDICAÇÃO DE PORTAS E JANELAS | | INDICAÇÃO DE ELEMENTOS (BANCADAS, PRATELEIRAS E ETC.) |

| | | |
|----|---------------|--|
| 02 | JANEIRO/ 2017 | Atendimento à NBR 9050/ 2015; Alteração: quadro de áreas, fechamento frontal, sanitários infantis 1 e 2, altura da platibanda, mobiliário e equipamento, altura da cerâmica nos sanitários, cor dos portões dos solários e altura da porta PA4; Acréscimo: do gradil e quadro de cargas no castelo d'água, de duchas higiênicas e escaninhos pré-escola. |
| 01 | JULHO/ 2016 | Alteração paredes - shaft para tubulação hidráulica e detalhamento: alteração da altura da platibanda. |
| Nº | DATA | DESCRIÇÃO |

CONTROLE DE REVISÕES

PREFEITURA MUNICIPAL DE NOVA VENEZA

PROJETO PADRÃO - TIPO 1

PROPRIETÁRIO: : PROPRIETÁRIO

ENDEREÇO: ENDEREÇO

MUNICÍPIO - UF: MUNICÍPIO

PROPRIETÁRIO _____

RESP. TÉCNICO _____ **CREA**

AUTOR DO PROJETO _____ **CAU**

| | |
|------|------|
| DLFO | CREA |
| RA | |

OBSERVAÇÕES:

PROGRAMA PROINFÂNCIA - PROJETO TIPO 1

PROJETO DE ARQUITETURA

| | | | |
|-------------|-------------|--------------|---------|
| COORDENAÇÃO | DESCRIÇÃO-1 | PE-AR | |
| | DESCRIÇÃO-2 | | |
| | DESCRIÇÃO-3 | | |
| FORMATO | REVISÃO | ESCALA | PRANCHA |
| DESENHO | R-01 | ESCALA | 00/00 |
| | R-02 | DATA EMISSÃO | |
| | R-03 | DATA | |

LEGENDA DE PORTAS - PORTAS DE ALUMÍNIO

| REF. | Dimensões (cm) | Quantidade | TIPO | AMBIENTES |
|------|----------------|------------|--|---|
| PA1 | 100 x 210 | 01 | 01 folha - de abrir com vidro e veneziana | Cozinha |
| PA2 | 80 x 210 | 01 | 01 folha - de abrir com veneziana | Circulação copa dos funcionários |
| PA3 | 160 x 210 | 02 | 02 folhas - de abrir com veneziana | S.I., Telefone, Elétrica |
| PA4 | 450 x 210 + 55 | 12 | 04 folhas - de correr com vidro e bandeira superior fixa | Creches I, Creches II, Pré-Escola e Sala Multiuso |
| PA5 | 240 x 210 | 01 | 02 folhas - de correr com vidro | Sala dos professores |
| PA6 | 120 x 170 | 02 | 02 folhas - de abrir venezianadas | Depósito de Gás |
| PA7 | 160 x 90 x 210 | 01 | 02 folhas - de abrir venezianadas com bandeira lateral | Depósito playground |

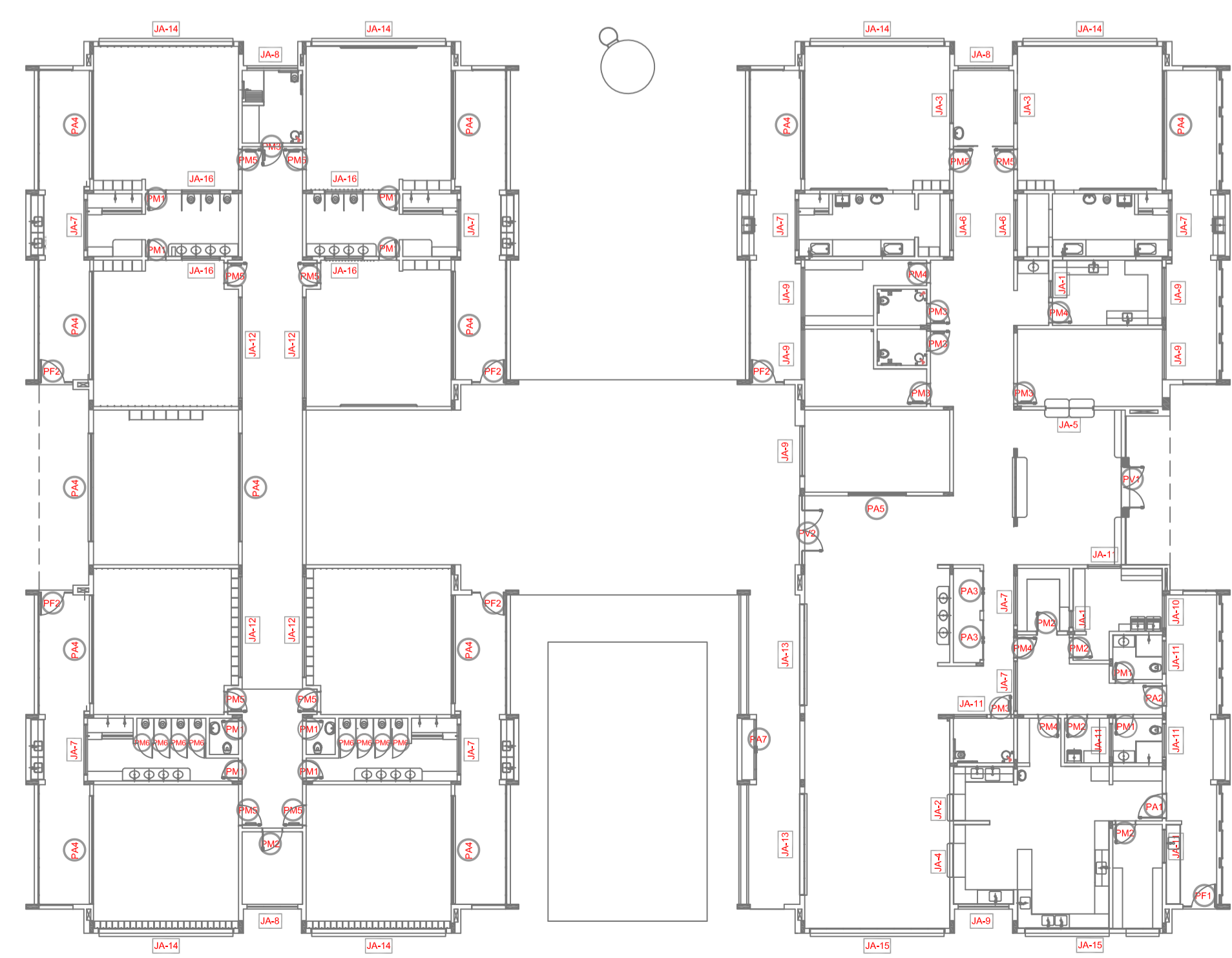

1 MAPA DE ESQUADRIAS
ESCALA 1/200